

A B R I L
2 0 2 5

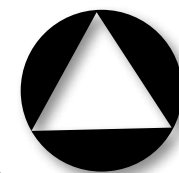

triangle holstein



CLAYNOOK ZEUS



ZOAR x GAMEDAY x PURSUIT
799H000121

CANM0140646030
22/05/2023



GPA LPI
+3973

LECHE
+1198

NM\$
+680

GTPI +3207

CONFORMACIÓN PTAT +2,02

AB **A1A2**

MORFOLOGIA / TIPO (PTAT) **+2,02**
SISTEMA MAMARIO / UBRE (UDC) **+1,20**
PATAS Y PIES (FLC) **+0,95**

RESUMEN DE PRODUCCIÓN

NM\$ +680

LECHE **+1004** **80%R**
GRASA **+95** **+0,20%**
PROTEINA **+44** **+0,04%**

CHESSE MERIT \$ **+702**
EFICIENCIA ALI. (FE)

RESUMEN DE SALUD Y FERTILIDAD

SCE 2,8%

CÉL. SOMÁTICAS (SCS) **+2,87** **75%**
VIDA PRODUCTIVA (PL) **+2,2** **75%**
FERTILIDAD HIJAS (DPR) **-3,5**

FERT. ÍNDICE **-2,6**
CONC. NOVILLAS (HCR) **+1,0**
CONC. ADULTAS (CCR) **-3,6**

Estatura **+1,65**
Fortaleza **+1,02**
Profundidad corporal **+1,28**
Angulosidad **+1,99**
Ángulo de la grupa **-0,02**
Anchura de la grupa **+1,62**
Patas vista lateral **+0,52**
Patas vista posterior **+1,11**
Ángulo podal **+0,86**
Patas y pies **+1,30**
Inserción anterior **+1,77**
Altura ubre posterior **+1,56**
Anchura ubre posterior **+2,04**
Ligamento suspensor **+1,02**
Profundidad de la ubre **+1,00**
Col. Pez. delanteros **+0,85**
Col. Pez. posteriores **+0,72**
Longitud pezones **+0,33**

GENOSOURCE BLACKOUT-ET



HAVENOFEAR x CAPTAIN x RUBICAL
799H000125

H084M03269893718
05/08/2023



GTPI
+3146

LECHE
+1288

PL
+3,6

GTPI +3146

CONFORMACIÓN PTAT +2,10

AB **A1A2**

MORFOLOGIA / TIPO (PTAT) **+2,10**
SISTEMA MAMARIO / UBRE (UDC) **+2,08**
PATAS Y PIES (FLC) **+0,65**

RESUMEN DE PRODUCCIÓN

NM\$ +567

LECHE **+1288** **80%R**
GRASA **+43** **-0,04%**
PROTEINA **+42** **+0,00%**

CHESSE MERIT \$ **+572**
EFICIENCIA ALI. (FE)

RESUMEN DE SALUD Y FERTILIDAD

SCE 1,8%

CÉL. SOMÁTICAS (SCS) **+2,99** **75%**
VIDA PRODUCTIVA (PL) **+3,6** **75%**
FERTILIDAD HIJAS (DPR) **-0,7**

FERT. ÍNDICE **+0,4**
CONC. NOVILLAS (HCR) **+1,8**
CONC. ADULTAS (CCR) **+0,3**

Estatura **+1,22**
Fortaleza **+0,20**
Profundidad corporal **+0,49**
Angulosidad **+1,29**
Ángulo de la grupa **-0,16**
Anchura de la grupa **+1,26**
Patas vista lateral **-0,04**
Patas vista posterior **+0,55**
Ángulo podal **+1,23**
Patas y pies **+0,92**
Inserción anterior **+2,20**
Altura ubre posterior **+2,86**
Anchura ubre posterior **+2,77**
Ligamento suspensor **+1,28**
Profundidad de la ubre **+1,90**
Col. Pez. delanteros **+0,20**
Col. Pez. posteriores **+0,61**
Longitud pezones **+0,46**

AOT HAWK-ET



GIBSON x GAMEDAY x POSITIVE 840M3254482872
799H00011 09/01/2023



GTPI +3005

CONFORMACIÓN PTAT +1,80

AA **A2A2**

MORFOLOGIA (PTAT) **+1,80**
SISTEMA MAMARIO (UDC) **+1,93**
PATAS Y PIES (FLC) **+0,70**

R. PRODUCCIÓN NM\$ +389

LECHE **+661 81%R**
GRASA **+36 +0,03%**
PROTEÍNA **+35 +0,05%**
CHESSE MERIT \$ **+411**
EFICIENCIA ALI. (FE)

SALUD Y FERTILIDAD SCE 2,2%

CÉL. SOMÁTICAS (SCS) **+2,96 78%**
VIDA PRODUCTIVA (PL) **+2,1 76%**
FERT. HIJAS (DPR) **-1,0**
FERT. ÍNDICE **-0,3**
CONC. NOVILLAS (HCR) **+1,2**
CONC. ADULTAS (CCR) **-0,7**

Estatura **+1,21**
Fortaleza **+0,08**
Profundidad corporal **+0,15**
Angulosidad **+1,07**
Ángulo de la grupa **+0,30**
Anchura de la grupa **+1,12**
Patás vista lateral **+0,34**
Patás vista posterior **+0,45**
Ángulo podal **+1,15**
Patás y pies **+1,02**
Inserción anterior **+2,17**
Altura ubre posterior **+2,28**
Anchura ubre posterior **+2,20**
Ligamento suspensor **+1,28**
Profundidad de la ubre **+2,26**
Col. Pez. delanteros **+1,18**
Col. Pez. posteriores **+1,52**
Longitud pezones **-0,60**

BLONDIN DESTINATION

ALLIGATOR x HOTLINE x DELTA CANM0120345247
799H000051 23/12/2020



Hija Famipage Destination Asterix VG86 1YR

GTPI +2793

CONFORMACIÓN PTAT +1,97

AE **A1A2**

MORFOLOGIA (PTAT) **+1,97**
SISTEMA MAMARIO (UDC) **+0,85**
PATAS Y PIES (FLC) **+1,71**

R. PRODUCCIÓN NM\$ +140

LECHE **+1223 93%R**
GRASA **+47 -0,01%**
PROTEÍNA **+27 -0,05%**
CHESSE MERIT \$ **+124**
EFICIENCIA ALI. (FE)

SALUD Y FERTILIDAD SCE 2,2%

CÉL. SOMÁTICAS (SCS) **+3,08 87%**
VIDA PRODUCTIVA (PL) **-2,8 81%**
FERT. HIJAS (DPR) **-2,8**
FERT. ÍNDICE **-1,7**
CONC. NOVILLAS (HCR) **+2,4**
CONC. ADULTAS (CCR) **-2,7**

Estatura **+1,75**
Fortaleza **+1,15**
Profundidad corporal **+1,85**
Angulosidad **+2,39**
Ángulo de la grupa **-0,28**
Anchura de la grupa **+1,40**
Patás vista lateral **+0,47**
Patás vista posterior **+2,05**
Ángulo podal **+1,73**
Patás y pies **+1,95**
Inserción anterior **+0,33**
Altura ubre posterior **+1,93**
Anchura ubre posterior **+2,38**
Ligamento suspensor **+1,71**
Profundidad de la ubre **-0,36**
Col. Pez. delanteros **+0,57**
Col. Pez. posteriores **+0,95**
Longitud pezones **+0,06**

BLONDIN DRAX



ALLIGATOR x DELTA-LAMBDA x ABBOTT CANM0121105878
799H000100 25/04/2022



Madre de Drax, Dragon y de Direct: Wisselview Lamda Delight VG89

GTPI +2618

CONFORMACIÓN PTAT +2,25

BE **A1A2**

MORFOLOGIA (PTAT) **+2,25**
SISTEMA MAMARIO (UDC) **+1,40**
PATAS Y PIES (FLC) **+1,15**

R. PRODUCCIÓN NM\$ -69

LECHE **+533 82%R**
GRASA **-9 -0,12%**
PROTEÍNA **+9 -0,03%**
CHESSE MERIT \$ **-78**
EFICIENCIA ALI. (FE)

SALUD Y FERTILIDAD SCE 2,7%

CÉL. SOMÁTICAS (SCS) **+2,97 78%**
VIDA PRODUCTIVA (PL) **-0,3 77%**
FERT. HIJAS (DPR) **-0,5**
FERT. ÍNDICE **+0,3**
CONC. NOVILLAS (HCR) **+2,7**
CONC. ADULTAS (CCR) **+0,2**

Estatura **+2,48**
Fortaleza **+1,36**
Profundidad corporal **+1,95**
Angulosidad **+1,71**
Ángulo de la grupa **-0,30**
Anchura de la grupa **+1,90**
Patás vista lateral **+1,16**
Patás vista posterior **+1,44**
Ángulo podal **+1,72**
Patás y pies **+1,66**
Inserción anterior **+1,90**
Altura ubre posterior **+2,31**
Anchura ubre posterior **+2,16**
Ligamento suspensor **+1,80**
Profundidad de la ubre **+1,57**
Col. Pez. delanteros **+0,00**
Col. Pez. posteriores **+0,31**
Longitud pezones **+0,39**

BLONDIN ALPHA -RC



ALLIGATOR x ARTIST x INTEGRAL RC* CANM0120345248
799H000052 25/12/2020



#2 TIPO
Toros probados RC
+12 CDN

Hijas: Blondin Alpha Angelfish VG87 y Blondin Alpha Aquila VG87

GTPI +2409

CONFORMACIÓN PTAT +2,36

AE **A1A1**

HIJAS 211 REBAÑOS 116

R. PRODUCCIÓN NM\$ -379

LECHE +64 **94%R**
GRASA -12 **-0,06%**
PROTEINA -10 **-0,05%**
CHESSE MERIT \$ -396
EFICIENCIA ALI. (FE)

SALUD Y FERTILIDAD SCE 3,3%

CÉL. SOMÁTICAS (SCS) +3,02 **90%**
VIDA PRODUCTIVA (PL) -2,5 **82%**
FERT. HIJAS (DPR) -0,9
FERT. ÍNDICE -0,9
CONC. NOVILLAS (HCR) +2,3
CONC. ADULTAS (CCR) -1,5

MORFOLOGIA (PTAT) +2,36
SISTEMA MAMARIO (UDC) +1,67
PATAS Y PIES (FLC) +1,78

Estatura +2,36
Fortaleza +1,78
Profundidad corporal +2,12
Angulosidad +1,21
Ángulo de la grupa -0,30
Anchura de la grupa +1,99
Patás vista lateral +0,42
Patás vista posterior +2,18
Ángulo podal +2,49
Patás y pies +2,11
Inserción anterior +1,96
Altura ubre posterior +2,63
Anchura ubre posterior +2,38
Ligamento suspensor +2,15
Profundidad de la ubre +1,53
Col. Pez. delanteros +1,21
Col. Pez. posteriores +1,42
Longitud pezones -0,60

BLONDIN ENERGY



HANIKO x SOLOMON x G W ATWOOD CANM0120345175
799H000034 08/06/2020



#1 TIPO
Toros probados
+17 CDN

Hija: Rigó Energy Bonjovi VG88 2YR

GTPI +2295

CONFORMACIÓN PTAT +2,31

AE **A1A2**

HIJAS 349 REBAÑOS 181

R. PRODUCCIÓN NM\$ -428

LECHE -315 **94%R**
GRASA -20 **-0,03%**
PROTEINA -14 **-0,01%**
CHESSE MERIT \$ -437
EFICIENCIA ALI. (FE)

SALUD Y FERTILIDAD SCE 3,3%

CÉL. SOMÁTICAS (SCS) +3,10 **91%**
VIDA PRODUCTIVA (PL) -1,8 **83%**
FERT. HIJAS (DPR) -3,0
FERT. ÍNDICE -2,8
CONC. NOVILLAS (HCR) +0,1
CONC. ADULTAS (CCR) -3,7

MORFOLOGIA (PTAT) +2,31
SISTEMA MAMARIO (UDC) +2,25
PATAS Y PIES (FLC) +1,26

Estatura +2,84
Fortaleza +1,36
Profundidad corporal +2,05
Angulosidad +1,82
Ángulo de la grupa +0,26
Anchura de la grupa +1,94
Patás vista lateral -0,55
Patás vista posterior +1,73
Ángulo podal +2,26
Patás y pies +1,75
Inserción anterior +2,84
Altura ubre posterior +3,09
Anchura ubre posterior +3,27
Ligamento suspensor +2,00
Profundidad de la ubre +2,40
Col. Pez. delanteros +2,04
Col. Pez. posteriores +2,11
Longitud pezones -0,70

HYDEN LIMITED -POLLED



MIRAND x RAMBO x CAPITAL GAIN CANM0013240050
799H000024 HHP 20/07/2019



#3 TIPO
Toros probados
+15 CDN

Hija: Lovhill Limited

GTPI +2276

CONFORMACIÓN PTAT +2,08

AB **A2A2**

HIJAS 833 REBAÑOS 406

R. PRODUCCIÓN NM\$ -420

LECHE -139 **94%R**
GRASA -34 **-0,11%**
PROTEINA -18 **-0,05%**
CHESSE MERIT \$ -437
EFICIENCIA ALI. (FE)

SALUD Y FERTILIDAD SCE 3,5%

CÉL. SOMÁTICAS (SCS) +2,92 **92%**
VIDA PRODUCTIVA (PL) -1,3 **86%**
FERT. HIJAS (DPR) -0,3
FERT. ÍNDICE -0,7
CONC. NOVILLAS (HCR) +0,4
CONC. ADULTAS (CCR) -1,3

MORFOLOGIA (PTAT) +2,08
SISTEMA MAMARIO (UDC) +1,19
PATAS Y PIES (FLC) +1,06

Estatura +2,29
Fortaleza +1,29
Profundidad corporal +1,91
Angulosidad +1,80
Ángulo de la grupa +0,84
Anchura de la grupa +2,33
Patás vista lateral +1,07
Patás vista posterior +1,53
Ángulo podal +1,32
Patás y pies +1,49
Inserción anterior +1,34
Altura ubre posterior +2,44
Anchura ubre posterior +2,43
Ligamento suspensor +1,48
Profundidad de la ubre +0,59
Col. Pez. delanteros +1,23
Col. Pez. posteriores +1,53
Longitud pezones +1,45

DUCKETT HURRICANE-ET



HUHON X PARFECT X DOC
799H000127

840M3277629443
12/10/2023



Madre de Heroic y Hurricane: Duckett Parfect Hallie-ET VG87 2YR

GTPI +3201

CONFORMACIÓN PTAT +1,76

BB **A2A2**

MORFOLOGIA (PTAT) **+1,76**
SISTEMA MAMARIO (UDC) **+1,04**
PATAS Y PIES (FLC) **+0,66**

R. PRODUCCIÓN NM\$ +554

LECHE **+1083 80%R**
GRASA **+69 +0,09%**
PROTEINA **+48 +0,05%**
CHESSE MERIT \$ **+576**
EFICIENCIA ALI. (FE)

SALUD Y FERTILIDAD SCE 2,1%

CÉL. SOMÁTICAS (SCS) **+3,00 76%**
VIDA PRODUCTIVA (PL) **+2,0 75%**
FERT. HIJAS (DPR) **+0,3**
FERT. ÍNDICE **+1,6**
CONC. NOVILLAS(HCR) **+2,5**
CONC. ADULTAS (CCR) **+1,5**

Estatura **+2,39**
Fortaleza **+1,34**
Profundidad corporal **+1,72**
Angulosidad **+2,11**
Ángulo de la grupa **-0,31**
Anchura de la grupa **+2,59**
Patas vista lateral **+1,32**
Patas vista posterior **+1,10**
Ángulo podal **+0,95**
Patas y pies **+1,18**
Inserción anterior **+1,37**
Altura ubre posterior **+1,48**
Anchura ubre posterior **+1,89**
Ligamento suspensor **+1,53**
Profundidad de la ubre **+1,35**
Col. Pez. delanteros **+1,15**
Col. Pez. posteriores **+1,16**
Longitud pezones **-0,42**

BLONDIN HEARTBREAKER



DYNASTY x CONWAY x DELTA
799H000118

CANM0121079836
16/10/2022



Madre: Aot Conway Heartburn VG85

GTPI +3104

CONFORMACIÓN PTAT +2,11

BB **A2A2**

MORFOLOGIA (PTAT) **+2,11**
SISTEMA MAMARIO (UDC) **+1,23**
PATAS Y PIES (FLC) **+1,41**

R. PRODUCCIÓN NM\$ +487

LECHE **+419 80%R**
GRASA **+68 +0,19%**
PROTEINA **+27 +0,05%**
CHESSE MERIT \$ **+507**
EFICIENCIA ALI. (FE)

SALUD Y FERTILIDAD SCE 2,4%

CÉL. SOMÁTICAS (SCS) **+3,01 76%**
VIDA PRODUCTIVA (PL) **+2,0 76%**
FERT. HIJAS (DPR) **+0,2**
FERT. ÍNDICE **+0,8**
CONC. NOVILLAS(HCR) **+2,2**
CONC. ADULTAS (CCR) **+1,3**

Estatura **+0,53**
Fortaleza **+0,27**
Profundidad corporal **+0,77**
Angulosidad **+1,78**
Ángulo de la grupa **-0,44**
Anchura de la grupa **+1,29**
Patas vista lateral **+1,33**
Patas vista posterior **+1,55**
Ángulo podal **+0,60**
Patas y pies **+1,49**
Inserción anterior **+1,48**
Altura ubre posterior **+1,58**
Anchura ubre posterior **+1,86**
Ligamento suspensor **+0,98**
Profundidad de la ubre **+0,33**
Col. Pez. delanteros **+0,80**
Col. Pez. posteriores **+0,83**
Longitud pezones **+0,08**

GENOSOURCE HALLMARK-ET



DROPBOX x DOC x DELTA
799H000126

840M3269893722
06/08/2023



Madre: Aot Doc Hooligan-ET VG87 2YR

GTPI +2965

CONFORMACIÓN PTAT +2,66

BB **A1A2**

MORFOLOGIA (PTAT) **+2,66**
SISTEMA MAMARIO (UDC) **+1,85**
PATAS Y PIES (FLC) **+1,24**

R. PRODUCCIÓN NM\$ +232

LECHE **+943 80%R**
GRASA **+34 -0,02%**
PROTEINA **+27 -0,01%**
CHESSE MERIT \$ **+228**
EFICIENCIA ALI. (FE)

SALUD Y FERTILIDAD SCE 2,9%

CÉL. SOMÁTICAS (SCS) **+3,07 76%**
VIDA PRODUCTIVA (PL) **+1,1 75%**
FERT. HIJAS (DPR) **+0,6**
FERT. ÍNDICE **+0,6**
CONC. NOVILLAS(HCR) **+0,7**
CONC. ADULTAS (CCR) **+0,2**

Estatura **+2,42**
Fortaleza **+1,79**
Profundidad corporal **+2,10**
Angulosidad **+2,09**
Ángulo de la grupa **+1,70**
Anchura de la grupa **+1,92**
Patas vista lateral **-0,53**
Patas vista posterior **+1,15**
Ángulo podal **+2,62**
Patas y pies **+1,75**
Inserción anterior **+2,24**
Altura ubre posterior **+2,89**
Anchura ubre posterior **+3,42**
Ligamento suspensor **+1,71**
Profundidad de la ubre **+1,04**
Col. Pez. delanteros **+0,88**
Col. Pez. posteriores **+1,46**
Longitud pezones **+0,33**

KINGS-RANSOM DYNASTY-ET

PARFECT x LEGACY x HELIX 840M03224437469
799H000045 10/12/2020



Bisabuela: Kings-Ransom Kb Delicate-ET EX93

GTPI +3099

CONFORMACIÓN PTAT +2,25

BB **A2A2**

MORFOLOGIA (PTAT) +2,25
SISTEMA MAMARIO (UDC) +1,46
PATAS Y PIES (FLC) +1,01

R. PRODUCCIÓN NM\$ +385

LECHE +163 86%R
GRASA +70 +0,24%
PROTEINA +21 +0,06%
CHESSE MERIT \$ +411
EFICIENCIA ALI. (FE)

SALUD Y FERTILIDAD SCE 2,3%

CÉL. SOMÁTICAS (SCS) +2,84 81%
VIDA PRODUCTIVA (PL) +1,8 80%
FERT. HIJAS (DPR) +0,1
FERT. ÍNDICE +1,1
CONC. NOVILLAS (HCR) +2,3
CONC. ADULTAS (CCR) +1,4

Estatura +1,40
Fortaleza +1,29
Profundidad corporal +1,23
Angulosidad +0,82
Ángulo de la grupa -0,17
Anchura de la grupa +2,00
Patas vista lateral +0,54
Patas vista posterior +1,83
Ángulo podal +1,01
Patras y pies +1,08
Inserción anterior +2,20
Altura ubre posterior +1,53
Anchura ubre posterior +1,82
Ligamento suspensor +1,18
Profundidad de la ubre +1,58
Col. Pez. delanteros +1,06
Col. Pez. posteriores +0,99
Longitud pezones -0,22

BLONDIN HEARTLAND

DYNASTY x CONWAY x DELTA CANM0121079835
799H000098 13/10/2022



GTPI +3041

CONFORMACIÓN PTAT +2,31

BB **A2A2**

MORFOLOGIA (PTAT) +2,31
SISTEMA MAMARIO (UDC) +1,39
PATAS Y PIES (FLC) +0,87

R. PRODUCCIÓN NM\$ +359

LECHE +655 80%R
GRASA +62 +0,13%
PROTEINA +31 +0,04%
CHESSE MERIT \$ +376
EFICIENCIA ALI. (FE)

SALUD Y FERTILIDAD SCE 2,6%

CÉL. SOMÁTICAS (SCS) +2,97 76%
VIDA PRODUCTIVA (PL) +1,7 76%
FERT. HIJAS (DPR) -1,2
FERT. ÍNDICE -0,3
CONC. NOVILLAS (HCR) +1,0
CONC. ADULTAS (CCR) -0,4

Estatura +2,22
Fortaleza +1,45
Profundidad corporal +1,55
Angulosidad +1,14
Ángulo de la grupa +0,27
Anchura de la grupa +2,22
Patas vista lateral +0,94
Patas vista posterior +1,36
Ángulo podal +1,40
Patras y pies +1,27
Inserción anterior +2,51
Altura ubre posterior +1,88
Anchura ubre posterior +1,79
Ligamento suspensor +0,90
Profundidad de la ubre +2,03
Col. Pez. delanteros +0,40
Col. Pez. posteriores +0,30
Longitud pezones +0,70

BLONDIN DRAGON

DYNASTY x DELTA-LAMBDA x ABBOTT CANM0121079841
799H000097 05/11/2022



GTPI +2798

CONFORMACIÓN PTAT +2,20

BB **A2A2**

MORFOLOGIA (PTAT) +2,20
SISTEMA MAMARIO (UDC) +1,61
PATAS Y PIES (FLC) +0,89

R. PRODUCCIÓN NM\$ +156

LECHE +338 81%R
GRASA +11 -0,01%
PROTEINA +4 -0,03%
CHESSE MERIT \$ +150
EFICIENCIA ALI. (FE)

SALUD Y FERTILIDAD SCE 2,6%

CÉL. SOMÁTICAS (SCS) +2,86 76%
VIDA PRODUCTIVA (PL) +2,8 75%
FERT. HIJAS (DPR) +0,8
FERT. ÍNDICE +1,3
CONC. NOVILLAS (HCR) +2,5
CONC. ADULTAS (CCR) +1,6

Estatura +1,53
Fortaleza +0,90
Profundidad corporal +0,78
Angulosidad +0,19
Ángulo de la grupa -0,57
Anchura de la grupa +1,41
Patas vista lateral +0,62
Patas vista posterior +1,31
Ángulo podal +1,34
Patras y pies +1,10
Inserción anterior +2,87
Altura ubre posterior +1,94
Anchura ubre posterior +1,28
Ligamento suspensor +0,93
Profundidad de la ubre +2,54
Col. Pez. delanteros -0,03
Col. Pez. posteriores -0,08
Longitud pezones +0,65

TERRA-LINDA ROCKET-ET



PARFECT x DOC x CRACKSHOT
799H000074

840M3243358080
11/10/2021



TIPO
+2,39

UBRE
+1,71

PATAS
+1,79

BLONDIN DETECTIVE



ALLIGATOR x CRUSHABULL x HOTLINE
799H000063

CANM0120781841
27/06/2021



Hija: Milibro Detective Moussabel

TIPO
+2,89

UBRE
+1,78

PATAS
+1,55

GTPI +2966

CONFORMACIÓN PTAT +2,39

BB **A2A2**

MORFOLOGIA / TIPO (PTAT) +2,39
SISTEMA MAMARIO / UBRE (UDC) +1,71
PATAS Y PIES (FLC) +1,79

RESUMEN DE PRODUCCIÓN

NM\$ +253

LECHE +759 82%R
GRASA +43 +0,04%
PROTEINA +27 +0,01%

CHESE MERIT \$ +260
EFICIENCIA ALI. (FE)

RESUMEN DE SALUD Y FERTILIDAD

SCE 1,8%

CÉL. SOMÁTICAS (SCS) +2,97 79%
VIDA PRODUCTIVA (PL) +1,0 78%
FERTILIDAD HIJAS (DPR) -1,4

FERT. ÍNDICE -0,9
CONC. NOVILLAS (HCR) -0,3
CONC. ADULTAS (CCR) -1,3

Estatura +1,64
Fortaleza +1,56
Profundidad corporal +1,51
Angulosidad +1,52
Ángulo de la grupa -0,08
Anchura de la grupa +2,53
Patas vista lateral +0,08
Patas vista posterior +2,84
Ángulo podal +1,44
Patas y pies +1,84
Inserción anterior +1,86
Altura ubre posterior +2,15
Anchura ubre posterior +2,77
Ligamento suspensor +2,31
Profundidad de la ubre +1,20
Col. Pez. delanteros +1,24
Col. Pez. posteriores +2,14
Longitud pezones +0,52

GTPI +2567

CONFORMACIÓN PTAT +2,89

AA **A2A2**

MORFOLOGIA / TIPO (PTAT) +2,89
SISTEMA MAMARIO / UBRE (UDC) +1,78
PATAS Y PIES (FLC) +1,55

RESUMEN DE PRODUCCIÓN

NM\$ -200

LECHE +715 81%R
GRASA +1 -0,11%
PROTEINA +12 -0,04%

CHESE MERIT \$ -214
EFICIENCIA ALI. (FE)

RESUMEN DE SALUD Y FERTILIDAD

SCE 3,2%

CÉL. SOMÁTICAS (SCS) +3,03 78%
VIDA PRODUCTIVA (PL) -1,2 77%
FERTILIDAD HIJAS (DPR) -2,4

FERT. ÍNDICE -1,8
CONC. NOVILLAS (HCR) +0,6
CONC. ADULTAS (CCR) -2,7

Estatura +2,80
Fortaleza +1,51
Profundidad corporal +2,51
Angulosidad +2,75
Ángulo de la grupa +0,24
Anchura de la grupa +1,86
Patas vista lateral +1,47
Patas vista posterior +1,88
Ángulo podal +1,85
Patas y pies +2,14
Inserción anterior +1,99
Altura ubre posterior +3,13
Anchura ubre posterior +3,14
Ligamento suspensor +2,10
Profundidad de la ubre +1,01
Col. Pez. delanteros +1,38
Col. Pez. posteriores +1,63
Longitud pezones +0,11

FRAHOLME VEC TRITON-PP



LOGIC x ALLDAY-P x HOTSPOT
799H000133

CANM0014911359
27/11/2023



Madre: Fraholme Allday Arielle-P VG86 2YR

#1 GPA
POLLED
+3952

TIPO
+15 CDN

0,58% GR
0,25% PR

GTPI +2992

CONFORMACIÓN PTAT +2,46

BB A1A2

MORFOLOGIA / TIPO (PTAT) **+2,46**
SISTEMA MAMARIO / UBRE (UDC) **+1,81**
PATAS Y PIES (FLC) **+1,09**

RESUMEN DE PRODUCCIÓN

NM\$ +335

LECHE **+375** **79%R**
GRASA **+59** **+0,16%**
PROTEINA **+29** **+0,06%**

CHESSE MERIT \$ **+361**
EFICIENCIA ALI. (FE)

RESUMEN DE SALUD Y FERTILIDAD

SCE 2,2%

CÉL. SOMÁTICAS (SCS) **+2,92** **75%**
VIDA PRODUCTIVA (PL) **-1,2** **74%**
FERTILIDAD HIJAS (DPR) **-1,6**

FERT. ÍNDICE **-1,1**
CONC.NOVILLAS(HCR) **-0,1**
CONC. ADULTAS (CCR) **-1,2**

Estatura **+2,26**
Fortaleza **+0,67**
Profundidad corporal **+1,23**
Angulosidad **+2,04**
Ángulo de la grupa **+1,99**
Anchura de la grupa **+1,57**
Patatas vista lateral **-0,24**
Patatas vista posterior **+1,06**
Ángulo podal **+1,16**
Patatas y pies **+1,63**
Inserción anterior **+2,11**
Altura ubre posterior **+2,82**
Anchura ubre posterior **+2,63**
Ligamento suspensor **+1,53**
Profundidad de la ubre **+1,61**
Col. Pez. delanteros **+1,03**
Col. Pez. posteriores **+1,29**
Longitud pezones **+0,02**

BENJO LR MEGA-P-RED



EVEREADY-PP x RYDER RED x MIRAND
799H000135

CANM0121031562
11/12/2023



Madre: Lindenright Ryder Moonwalker P VG86 2YR

#1
POLLED

#1
RED

TIPO
+16

GTPI +2560

CONFORMACIÓN PTAT +2,34

BB A1A2

MORFOLOGIA / TIPO (PTAT) **+2,34**
SISTEMA MAMARIO / UBRE (UDC) **+2,58**
PATAS Y PIES (FLC) **+1,52**

RESUMEN DE PRODUCCIÓN

NM\$ -88

LECHE **+558** **79%R**
GRASA **-27** **-0,19%**
PROTEINA **-7** **-0,09%**

CHESSE MERIT \$ **-121**
EFICIENCIA ALI. (FE)

RESUMEN DE SALUD Y FERTILIDAD

SCE 2,2%

CÉL. SOMÁTICAS (SCS) **+2,97** **75%**
VIDA PRODUCTIVA (PL) **+1,6** **74%**
FERTILIDAD HIJAS (DPR) **-0,1**

FERT. ÍNDICE **-0,1**
CONC.NOVILLAS(HCR) **+0,5**
CONC. ADULTAS (CCR) **-0,6**

Estatura **+1,52**
Fortaleza **+0,34**
Profundidad corporal **+0,35**
Angulosidad **+0,36**
Ángulo de la grupa **+1,91**
Anchura de la grupa **+1,29**
Patatas vista lateral **+0,73**
Patatas vista posterior **+1,77**
Ángulo podal **+1,33**
Patatas y pies **+1,76**
Inserción anterior **+3,37**
Altura ubre posterior **+3,33**
Anchura ubre posterior **+2,41**
Ligamento suspensor **+1,07**
Profundidad de la ubre **+3,05**
Col. Pez. delanteros **+1,20**
Col. Pez. posteriores **+1,38**
Longitud pezones **+0,43**

MR BUDJON SUPERMAN-ET RC*



DROPBOX x DELTA-LAMBDA x O KALIBER
799H000123

HO84M03269893847
06/09/2023



TIPO
+2,62

UBRES
+2,08

Abuela: Erbacres Snapple Shakira EX97-4E*

GTPI +2748

CONFORMACIÓN PTAT +2,62

AB **A2A2**

MORFOLOGIA / TIPO (PTAT) +2,62
SISTEMA MAMARIO / UBRE (UDC) +2,08
PATAS Y PIES (FLC) +1,11

RESUMEN DE PRODUCCIÓN

NM\$ +43

LECHE +248 80%R
GRASA +17 +0,03%
PROTEINA +10 +0,01%

CHESSE MERIT \$ +45
EFICIENCIA ALI. (FE)

RESUMEN DE SALUD Y FERTILIDAD

SCE 2,8%

CÉL. SOMÁTICAS (SCS) +3,05 76%
VIDA PRODUCTIVA (PL) -0,2 75%
FERTILIDAD HIJAS (DPR) -0,5

FERT. ÍNDICE -0,7
CONC. NOVILLAS (HCR) +0,8
CONC. ADULTAS (CCR) -0,9

Estatura +2,67
Fortaleza +1,54
Profundidad corporal +2,04
Angulosidad +2,07
Ángulo de la grupa +1,18
Anchura de la grupa +2,36
Patas vista lateral +0,03
Patas vista posterior +1,28
Ángulo podal +1,74
Patas y pies +1,67
Inserción anterior +2,44
Altura ubre posterior +3,23
Anchura ubre posterior +3,44
Ligamento suspensor +1,92
Profundidad de la ubre +1,76
Col. Pez. delanteros +1,35
Col. Pez. posteriores +1,67
Longitud pezones -1,06

MYSTIQUE AVENGER



ROZUME x DELTA-LAMBDA x EXTREME
799H000027

CANM0120213097
22/11/2019



Hija: Famipage Avenger Muscade VG89-3YR

GTPI +2551

CONFORMACIÓN PTAT +1,41

AB **A1A2**

MORFOLOGIA / TIPO (PTAT) +1,41
SISTEMA MAMARIO / UBRE (UDC) +1,92
PATAS Y PIES (FLC) +0,11

RESUMEN DE PRODUCCIÓN

NM\$ -47

LECHE +100 91%R
GRASA +10 +0,02%
PROTEINA -8 -0,04%

CHESSE MERIT \$ -58
EFICIENCIA ALI. (FE)

RESUMEN DE SALUD Y FERTILIDAD

SCE 2,4%

CÉL. SOMÁTICAS (SCS) +2,83 92%
VIDA PRODUCTIVA (PL) +1,1 88%
FERTILIDAD HIJAS (DPR) -1,7

FERT. ÍNDICE -1,4
CONC. NOVILLAS (HCR) +0,8
CONC. ADULTAS (CCR) -1,4

Estatura +1,20
Fortaleza +0,76
Profundidad corporal +0,52
Angulosidad -0,25
Ángulo de la grupa +1,08
Anchura de la grupa +0,51
Patas vista lateral -0,89
Patas vista posterior +0,34
Ángulo podal +1,08
Patas y pies +0,34
Inserción anterior +3,09
Altura ubre posterior +2,51
Anchura ubre posterior +1,69
Ligamento suspensor +0,46
Profundidad de la ubre +2,76
Col. Pez. delanteros +0,72
Col. Pez. posteriores +0,22
Longitud pezones -2,14

SYNERGY DPR DEALER-ET

DYNASTY x DOC x CALLEN 840M03255667755
799H000116 23/01/2023



TIPO
+2,90

DPR
+1,3

GTPI +2925

CONFORMACIÓN PTAT +2,90

AB **A2A2**

MORFOLOGIA (PTAT) **+2,90**
SISTEMA MAMARIO (UDC) **+2,09**
PATAS Y PIES (FLC) **+1,96**

R. PRODUCCIÓN NM\$ +109

LECHE **+16 80%R**
GRASA **+28 +0,10%**
PROTEINA **+12 +0,04%**
CHESSE MERIT \$ **+125**
EFICIENCIA ALI. (FE)

SALUD Y FERTILIDAD SCE 2,7%

CÉL. SOMÁTICAS (SCS) **+3,01 76%**
VIDA PRODUCTIVA (PL) **+0,8 75%**
FERT. HIJAS (DPR) **+1,3**
FERT. ÍNDICE **+1,2**
CONC. NOVILLAS (HCR) **+2,3**
CONC. ADULTAS (CCR) **+0,9**

Estatura **+2,71**
Fortaleza **+1,56**
Profundidad corporal **+1,75**
Angulosidad **+1,78**
Ángulo de la grupa **-0,30**
Anchura de la grupa **+2,61**
Patas vista lateral **+0,61**
Patas vista posterior **+2,69**
Ángulo podal **+2,27**
Patas y pies **+2,32**
Inserción anterior **+2,76**
Altura ubre posterior **+2,95**
Anchura ubre posterior **+2,73**
Ligamento suspensor **+1,76**
Profundidad de la ubre **+2,42**
Col. Pez. delanteros **+1,32**
Col. Pez. posteriores **+1,43**
Longitud pezones **+0,31**

DUCKETT HAVEADREAM-ET

ENERGY x DOC x JEDI 840M3250268042
799H000095 22/07/2022



TIPO
+2,23

Madre: SSI Doc Have Not 8784-ET EX96

GTPI +2575

CONFORMACIÓN PTAT +2,23

BE **A1A2**

MORFOLOGIA (PTAT) **+2,23**
SISTEMA MAMARIO (UDC) **+1,91**
PATAS Y PIES (FLC) **+0,94**

R. PRODUCCIÓN NM\$ -91

LECHE **+22 82%R**
GRASA **-12 -0,05%**
PROTEINA **+3 +0,01%**
CHESSE MERIT \$ **-89**
EFICIENCIA ALI. (FE)

SALUD Y FERTILIDAD SCE 2,8%

CÉL. SOMÁTICAS (SCS) **+3,07 79%**
VIDA PRODUCTIVA (PL) **+0,5 76%**
FERT. HIJAS (DPR) **-0,6**
FERT. ÍNDICE **-0,6**
CONC. NOVILLAS (HCR) **-0,4**
CONC. ADULTAS (CCR) **-0,5**

Estatura **+2,02**
Fortaleza **+1,44**
Profundidad corporal **+1,75**
Angulosidad **+1,53**
Ángulo de la grupa **+0,05**
Anchura de la grupa **+1,51**
Patas vista lateral **-0,19**
Patas vista posterior **+1,39**
Ángulo podal **+1,77**
Patas y pies **+1,23**
Inserción anterior **+2,67**
Altura ubre posterior **+2,41**
Anchura ubre posterior **+2,78**
Ligamento suspensor **+1,12**
Profundidad de la ubre **+1,93**
Col. Pez. delanteros **+1,77**
Col. Pez. posteriores **+1,36**
Longitud pezones **-0,83**

HAMMING SALUTE

AVENGER x CHIEF x DOORMAN CANM0014344784
799H000086 10/01/2022



UBRE
+2,20

Madre: Hamming Chief Shade VG89

GTPI +2570

CONFORMACIÓN PTAT +2,45

AB **A2A2**

MORFOLOGIA (PTAT) **+2,45**
SISTEMA MAMARIO (UDC) **+2,20**
PATAS Y PIES (FLC) **+0,48**

R. PRODUCCIÓN NM\$ -161

LECHE **-141 82%R**
GRASA **+11 +0,06%**
PROTEINA **-2 +0,01%**
CHESSE MERIT \$ **-155**
EFICIENCIA ALI. (FE)

SALUD Y FERTILIDAD SCE 2,8%

CÉL. SOMÁTICAS (SCS) **+2,85 78%**
VIDA PRODUCTIVA (PL) **-0,8 76%**
FERT. HIJAS (DPR) **-1,8**
FERT. ÍNDICE **-2,1**
CONC. NOVILLAS (HCR) **-0,9**
CONC. ADULTAS (CCR) **-2,5**

Estatura **+2,36**
Fortaleza **+1,43**
Profundidad corporal **+1,60**
Angulosidad **+1,13**
Ángulo de la grupa **+0,96**
Anchura de la grupa **+1,93**
Patas vista lateral **+0,06**
Patas vista posterior **+0,50**
Ángulo podal **+1,38**
Patas y pies **+1,04**
Inserción anterior **+3,11**
Altura ubre posterior **+3,04**
Anchura ubre posterior **+2,75**
Ligamento suspensor **+1,53**
Profundidad de la ubre **+2,50**
Col. Pez. delanteros **+0,88**
Col. Pez. posteriores **+1,12**
Longitud pezones **-0,92**

COMESTAR LEGACY



DESTINATION x PARFECT x TROPIC
799H000109

CANM00121298035
05/01/2023



Madre: Comestar Ltnet Parfect VG87 2YR

TIPO
+2,10

PATAS
+1,81

GTPI +2875

CONFORMACIÓN PTAT **+2,10**

AB **A2A2**

MORFOLOGIA / TIPO (PTAT) **+2,10**
SISTEMA MAMARIO / UBRE (UDC) **+1,32**
PATAS Y PIES (FLC) **+1,81**

RESUMEN DE PRODUCCIÓN **NM\$ +157**

LECHE	+845	81%R	CHESSE MERIT \$	+150
GRASA	+37	+0,01%	EFICIENCIA ALI. (FE)	
PROTEINA	+20	-0,03%		

RESUMEN DE SALUD Y FERTILIDAD **SCE 2,1%**

CÉL. SOMÁTICAS (SCS)	+2,99	76%	FERT. ÍNDICE	+0,4
VIDA PRODUCTIVA (PL)	-0,8	75%	CONC.NOVILLAS(HCR)	+2,5
FERTILIDAD HIJAS (DPR)	-0,6		CONC. ADULTAS (CCR)	+0,4

Estatura	+1,44
Fortaleza	+0,90
Profundidad corporal	+1,26
Angulosidad	+1,72
Ángulo de la grupa	-0,44
Anchura de la grupa	+1,76
Patas vista lateral	+0,99
Patas vista posterior	+2,44
Ángulo podal	+1,33
Patas y pies	+1,92
Inserción anterior	+1,24
Altura ubre posterior	+2,03
Anchura ubre posterior	+2,29
Ligamento suspensor	+2,04
Profundidad de la ubre	+0,54
Col. Pez. delanteros	+1,02
Col. Pez. posteriores	+1,50
Longitud pezones	+0,62

OAKFIELD MAGIC-ET



HONOUR x DOC x DELTA
799H000088

840M3245851347
03/02/2022

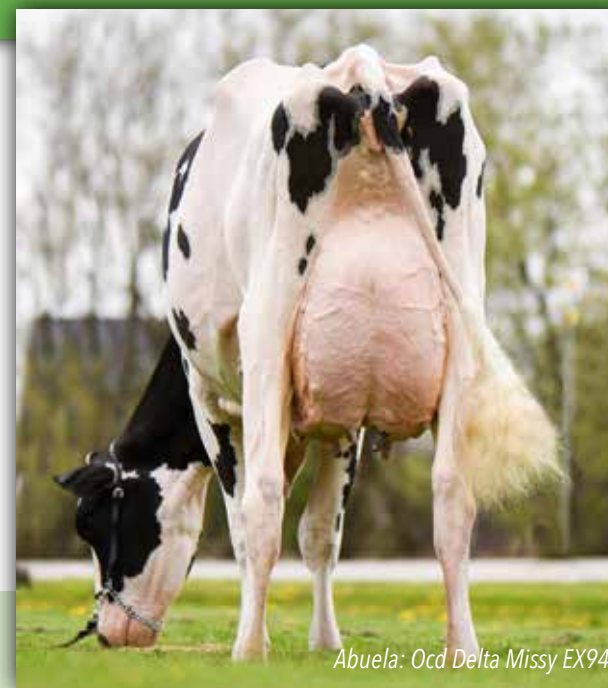

Abuela: Ocd Delta Missy EX94

PATAS
+2,10

TIPO
+3,16

PATAS
+1,93

GTPI +2732

CONFORMACIÓN PTAT **+3,16**

AB **A1A2**

MORFOLOGIA / TIPO (PTAT) **+3,16**
SISTEMA MAMARIO / UBRE (UDC) **+1,93**
PATAS Y PIES (FLC) **+2,10**

RESUMEN DE PRODUCCIÓN **NM\$ -82**

LECHE	-88	82%R	CHESSE MERIT \$	-83
GRASA	+19	+0,09%	EFICIENCIA ALI. (FE)	
PROTEINA	-5	-0,01%		

RESUMEN DE SALUD Y FERTILIDAD **SCE 3,2%**

CÉL. SOMÁTICAS (SCS)	+2,90	78%	FERT. ÍNDICE	-0,3
VIDA PRODUCTIVA (PL)	+0,1	77%	CONC.NOVILLAS(HCR)	+0,3
FERTILIDAD HIJAS (DPR)	+0,4		CONC. ADULTAS (CCR)	-0,8

Estatura	+3,83
Fortaleza	+2,58
Profundidad corporal	+3,10
Angulosidad	+2,32
Ángulo de la grupa	-0,66
Anchura de la grupa	+3,31
Patas vista lateral	+0,47
Patas vista posterior	+2,71
Ángulo podal	+2,86
Patas y pies	+2,76
Inserción anterior	+2,92
Altura ubre posterior	+3,21
Anchura ubre posterior	+2,84
Ligamento suspensor	+1,86
Profundidad de la ubre	+2,37
Col. Pez. delanteros	+0,81
Col. Pez. posteriores	+0,90
Longitud pezones	+0,28

DUCKET HEROIC-ET



ESQUIRE x PARFECT x DOC
734H000161

840M3260843013
11/09/2022



GTPI
+3160

LECHE
+1684

SCR
+1.9

Abuela: SSI Doc Have Not 8784-ET EX96

GTPI +3160

CONFORMACIÓN PTAT +1,63

AB **A2A2**

MORFOLOGIA / TIPO (PTAT) **+1,63**
SISTEMA MAMARIO / UBRE (UDC) **+0,80**
PATAS Y PIES (FLC) **+1,15**

RESUMEN DE PRODUCCIÓN

NM\$ +512

LECHE **+1684** **81%R**
GRASA **+63** **-0,02%**
PROTEINA **+62** **+0,02%**

CHESSE MERIT \$ **+529**
EFICIENCIA ALI. (FE) **+193**

RESUMEN DE SALUD Y FERTILIDAD

SCE 2,4%

CÉL. SOMÁTICAS (SCS) **+2,95** **77%**
VIDA PRODUCTIVA (PL) **+1,2** **75%**
FERTILIDAD HIJAS (DPR) **-1,0**

FERT. ÍNDICE **-0,4**
CONC.NOVILLAS(HCR) **-0,9**
CONC. ADULTAS (CCR) **-0,2**

Estatura **+1,01**
Fortaleza **+0,96**
Profundidad corporal **+1,10**
Angulosidad **+1,58**
Ángulo de la grupa **-0,52**
Anchura de la grupa **+1,77**
Patás vista lateral **+0,34**
Patás vista posterior **+1,70**
Ángulo podal **+0,66**
Patás y pies **+1,20**
Inserción anterior **+0,72**
Altura ubre posterior **+1,44**
Anchura ubre posterior **+1,88**
Ligamento suspensor **+0,93**
Profundidad de la ubre **+0,13**
Col. Pez. delanteros **+0,45**
Col. Pez. posteriores **+0,87**
Longitud pezones **+1,27**

COLDSPRINGS BLASKA-ET



DOC x DENVER x BOMBERO
734H000111

840M3139888016
10/12/20183



TORO
PROBADO

LECHE
+1824

TIPO
+2,31

PATAS
+1,83

GTPI +2977

CONFORMACIÓN PTAT +2,931

AB **A2A2**

MORFOLOGIA / TIPO (PTAT) **+2,31**
SISTEMA MAMARIO / UBRE (UDC) **+1,46**
PATAS Y PIES (FLC) **+1,83**

HIJAS 693 REBAÑOS 185

RESUMEN DE PRODUCCIÓN

NM\$ +341

LECHE **+1824** **96%R**
GRASA **+42** **-0,12%**
PROTEINA **+34** **-0,09%**

CHESSE MERIT \$ **+312**
EFICIENCIA ALI. (FE) **+127**

RESUMEN DE SALUD Y FERTILIDAD

SCE 2,3%

CÉL. SOMÁTICAS (SCS) **+3,02** **93%**
VIDA PRODUCTIVA (PL) **+0,6** **86%**
FERTILIDAD HIJAS (DPR) **-0,9**

FERT. ÍNDICE **-0,5**
CONC.NOVILLAS(HCR) **+1,9**
CONC. ADULTAS (CCR) **-0,6**

Estatura **+1,36**
Fortaleza **+0,90**
Profundidad corporal **+1,49**
Angulosidad **+2,70**
Ángulo de la grupa **-2,07**
Anchura de la grupa **+1,15**
Patás vista lateral **+1,26**
Patás vista posterior **+2,02**
Ángulo podal **+1,68**
Patás y pies **+2,03**
Inserción anterior **+0,80**
Altura ubre posterior **+2,61**
Anchura ubre posterior **+3,17**
Ligamento suspensor **+2,08**
Profundidad de la ubre **-0,20**
Col. Pez. delanteros **+1,34**
Col. Pez. posteriores **+2,12**
Longitud pezones **+0,37**

COOKIECUTTER PEAK HOCHI-ET



ARCHIEVE x MOONSHINER x ACURA
734H000164

840M3269404788
31/05/2023



GTPI
+3213

NM\$
+845

LECHE
+1723

PL
+3,6

GTPI +3102

CONFORMACIÓN PTAT +0,48

AA **A2A2**

MORFOLOGIA / TIPO (PTAT) **+0,48**
SISTEMA MAMARIO / UBRE (UDC) **+1,03**
PATAS Y PIES (FLC) **-0,22**

RESUMEN DE PRODUCCIÓN

NM\$ +845

LECHE **+1723** **80%R**
GRASA **+73** **+0,01%**
PROTEINA **+52** **-0,02%**

CHESSE MERIT \$ **+850**
EFICIENCIA ALI. (FE) **+264**

RESUMEN DE SALUD Y FERTILIDAD

SCE 1,8%

CÉL. SOMÁTICAS (SCS) **+2,80** **75%**
VIDA PRODUCTIVA (PL) **+3,6** **75%**
FERTILIDAD HIJAS (DPR) **-0,9**

FERT. ÍNDICE **+0,4**
CONC. NOVILLAS(HCR) **+2,0**
CONC. ADULTAS (CCR) **+0,5**

Estatura **-0,64**
Fortaleza **-0,13**
Profundidad corporal **-0,35**
Angulosidad **+0,42**
Ángulo de la grupa **-0,27**
Anchura de la grupa **+0,33**
Patás vista lateral **-0,03**
Patás vista posterior **-0,52**
Ángulo podal **-0,29**
Patás y pies **-0,29**
Inserción anterior **+0,62**
Altura ubre posterior **+1,08**
Anchura ubre posterior **+1,80**
Ligamento suspensor **+0,16**
Profundidad de la ubre **+0,01**
Col. Pez. delanteros **+0,72**
Col. Pez. posteriores **+1,03**
Longitud pezones **-0,30**

GENOSOURCE BARROS-ET



HAVENOFEAR x CAPTAIN x RUBICAL
734H000169

840M3269893733
08/08/2023

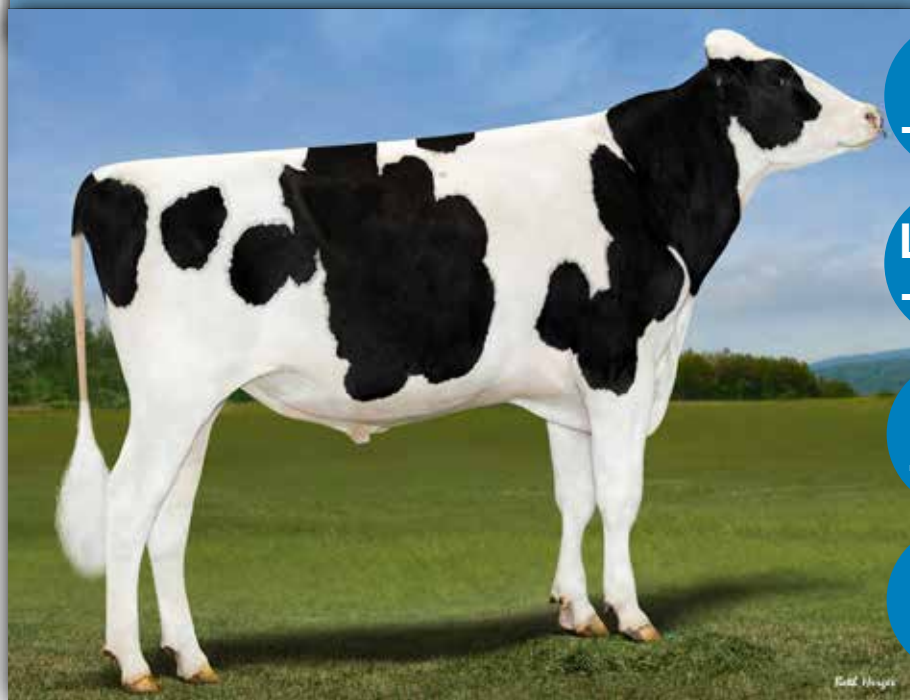

GTPI
+3153

LECHE
+1238

UBRE
+2,04

PL
+3,3

GTPI +3153

CONFORMACIÓN PTAT +2,15

AB **A2A2**

MORFOLOGIA / TIPO (PTAT) **+2,15**
SISTEMA MAMARIO / UBRE (UDC) **+2,04**
PATAS Y PIES (FLC) **+0,73**

RESUMEN DE PRODUCCIÓN

NM\$ +544

LECHE **+1238** **80%R**
GRASA **+45** **-0,02%**
PROTEINA **+51** **+0,04%**

CHESSE MERIT \$ **+562**
EFICIENCIA ALI. (FE) **+161**

RESUMEN DE SALUD Y FERTILIDAD

SCE 1,9%

CÉL. SOMÁTICAS (SCS) **+3,06** **75%**
VIDA PRODUCTIVA (PL) **+3,3** **75%**
FERTILIDAD HIJAS (DPR) **-0,9**

FERT. ÍNDICE **-0,1**
CONC. NOVILLAS(HCR) **+1,5**
CONC. ADULTAS (CCR) **-0,3**

Estatura **+0,94**
Fortaleza **+0,43**
Profundidad corporal **+0,57**
Angulosidad **+1,08**
Ángulo de la grupa **+0,00**
Anchura de la grupa **+1,10**
Patás vista lateral **+0,03**
Patás vista posterior **+0,68**
Ángulo podal **+1,09**
Patás y pies **+0,91**
Inserción anterior **+2,26**
Altura ubre posterior **+2,55**
Anchura ubre posterior **+2,80**
Ligamento suspensor **+1,24**
Profundidad de la ubre **+1,47**
Col. Pez. delanteros **+1,15**
Col. Pez. posteriores **+1,39**
Longitud pezones **-0,29**

PEAK MASINO-ET



TYROL x UPSIDE x ALTAZZAZZLE
734H000165

840M3272456494
11/08/2023



GTPI
+3213

NM\$
+660

LECHE
+1083

GTPI +3213

CONFORMACIÓN PTAT +1,33

BB **A2A2**

MORFOLOGIA / TIPO (PTAT) **+1,33**
SISTEMA MAMARIO / UBRE (UDC) **+0,73**
PATAS Y PIES (FLC) **+0,37**

RESUMEN DE PRODUCCIÓN

NM\$ +660

LECHE **+1083** **79%R**
GRASA **+76** **+0,11%**
PROTEINA **+45** **+0,03%**

CHESSE MERIT \$ **+679**
EFICIENCIA ALI. (FE) **+197**

RESUMEN DE SALUD Y FERTILIDAD

SCE 2,4%

CÉL. SOMÁTICAS (SCS) **+2,93** **75%**
VIDA PRODUCTIVA (PL) **+2,8** **75%**
FERTILIDAD HIJAS (DPR) **-0,2**

FERT. ÍNDICE **+1,0**
CONC. NOVILLAS (HCR) **+3,5**
CONC. ADULTAS (CCR) **+1,1**

Estatura **+1,51**
Fortaleza **+0,57**
Profundidad corporal **+0,89**
Angulosidad **+1,35**
Ángulo de la grupa **+0,77**
Anchura de la grupa **+1,60**
Patas vista lateral **+1,35**
Patas vista posterior **+0,73**
Ángulo podal **+0,11**
Patas y pies **+0,73**
Inserción anterior **+1,03**
Altura ubre posterior **+0,95**
Anchura ubre posterior **+1,31**
Ligamento suspensor **+0,91**
Profundidad de la ubre **+0,93**
Col. Pez. delanteros **+0,38**
Col. Pez. posteriores **+0,70**
Longitud pezones **-0,20**

PEAK ZANE-ET



ALTAEXQUISTIE x INCREDIBLE x PURSUIT
734H000160

840M3252198015
04/10/2022



GTPI
+3222

NM\$
+739

V. PROD.
+3,6

GTPI +3222

CONFORMACIÓN PTAT +1,25

AB **A2A2**

MORFOLOGIA / TIPO (PTAT) **+1,25**
SISTEMA MAMARIO / UBRE (UDC) **+0,75**
PATAS Y PIES (FLC) **+0,07**

RESUMEN DE PRODUCCIÓN

NM\$ +739

LECHE **+727** **81%R**
GRASA **+64** **+0,13%**
PROTEINA **+47** **+0,09%**

CHESSE MERIT \$ **+777**
EFICIENCIA ALI. (FE)

RESUMEN DE SALUD Y FERTILIDAD

SCE 1,7%

CÉL. SOMÁTICAS (SCS) **+2,87** **77%**
VIDA PRODUCTIVA (PL) **+3,6** **76%**
FERTILIDAD HIJAS (DPR) **+0,1**

FERT. ÍNDICE **+1,4**
CONC. NOVILLAS (HCR) **+3,6**
CONC. ADULTAS (CCR) **+1,5**

Estatura **+1,79**
Fortaleza **+0,32**
Profundidad corporal **+0,63**
Angulosidad **+1,89**
Ángulo de la grupa **+0,81**
Anchura de la grupa **+1,55**
Patas vista lateral **+0,71**
Patas vista posterior **+0,29**
Ángulo podal **+0,67**
Patas y pies **+0,49**
Inserción anterior **+1,25**
Altura ubre posterior **+1,14**
Anchura ubre posterior **+1,58**
Ligamento suspensor **+0,34**
Profundidad de la ubre **+1,14**
Col. Pez. delanteros **+0,55**
Col. Pez. posteriores **+0,30**
Longitud pezones **+0,93**

PEAK HAXL-ET



AXL x DOC x MONTEREY
734H000126

840M3212150432
08/02/2020



**TORO
PROBADO**

**TIPO
+2,86**

Hija: Flora Haxl Lizette

GTPI +2572

CONFORMACIÓN PTAT +2,86

BB **A2A2**

HIJAS 253 REBAÑOS 55

MORFOLOGIA / TIPO (PTAT) **+2,86**
SISTEMA MAMARIO / UBRE (UDC) **+1,60**
PATAS Y PIES (FLC) **+0,60**

Estatura **+4,61**
Fortaleza **+2,14**
Profundidad corporal **+2,82**
Angulosidad **+2,46**
Ángulo de la grupa **-0,44**
Anchura de la grupa **+3,66**
Patas vista lateral **-0,79**
Patas vista posterior **+1,30**
Ángulo podal **+2,64**
Patas y pies **+1,53**
Inserción anterior **+2,40**
Altura ubre posterior **+2,67**
Anchura ubre posterior **+2,43**
Ligamento suspensor **+2,55**
Profundidad de la ubre **+2,82**
Col. Pez. delanteros **+1,32**
Col. Pez. posteriores **+1,96**
Longitud pezones **+0,33**

RESUMEN DE PRODUCCIÓN NM\$ -182

LECHE	+520	92%R	CHESSE MERIT \$	-183
GRASA	-12	-0,12%	EFICIENCIA ALI. (FE)	-50
PROTEINA	+16	+0,00%		

RESUMEN DE SALUD Y FERTILIDAD SCE 2,8%

CÉL. SOMÁTICAS (SCS)	+3,06	92%	FERT. ÍNDICE	-1,6
VIDA PRODUCTIVA (PL)	-0,4	86%	CONC. NOVILLAS (HCR)	+0,6
FERTILIDAD HIJAS (DPR)	-2,1		CONC. ADULTAS (CCR)	-2,0

VANDEN-BERGE PEAK EXUM-ET



CHAMPION-RED x TROPIC x DELTA-LAMBDA
734H000151

840M3229908561
13/08/2021



**TIPO
+2,84**

**UBRE
+2,31**

Frank Robinson

Madre: Vanden-Berge Trpc Daphne-ET VG85

GTPI +2997

CONFORMACIÓN PTAT 2,84

AA **A2A2**

RESUMEN DE PRODUCCIÓN NM\$ +220

LECHE	+739	82%R	CHESSE MERIT \$	+221
GRASA	+54	+0,09%	EFICIENCIA ALI. (FE)	+109
PROTEINA	+23	+0,00%		

RESUMEN DE SALUD Y FERTILIDAD SCE 2,3%

CÉL. SOMÁTICAS (SCS)	+3,02	79%	FERT. ÍNDICE	-0,6
VIDA PRODUCTIVA (PL)	-1,6	77%	CONC. NOVILLAS (HCR)	+0,8
FERTILIDAD HIJAS (DPR)	-1,3		CONC. ADULTAS (CCR)	-0,8

Estatura **+2,39**
Fortaleza **+1,48**
Profundidad corporal **+1,55**
Angulosidad **+1,52**
Ángulo de la grupa **-1,86**
Anchura de la grupa **+2,22**
Patas vista lateral **+0,70**
Patas vista posterior **+1,50**
Ángulo podal **+2,04**
Patas y pies **+1,62**
Inserción anterior **+2,81**
Altura ubre posterior **+3,04**
Anchura ubre posterior **+3,20**
Ligamento suspensor **+2,46**
Profundidad de la ubre **+2,23**
Col. Pez. delanteros **+0,95**
Col. Pez. posteriores **+1,80**
Longitud pezones **+0,14**

TORO	GTPI	KCN	BCN	LECHE	NMS	GR.	PROT.	P.L	DPR	TIPO	UBRE	PATAS	SCS	SCE
HOCHI	3213	AA	A2A2	1723	846	73	52	3,6	-0,9	0,48	1,03	-0,22	2,80	1,8
MASINO	3213	BB	A2A2	1083	659	76	45	2,8	-0,2	1,33	0,73	0,37	2,93	2,4
ZEUS	3207	AB	A1A2	1004	680	95	44	2,2	-3,5	2,02	1,20	0,95	2,87	2,8
HURRICANE	3201	BB	A2A2	1083	554	69	48	2,0	0,3	1,76	1,04	0,66	3,00	2,1
HEROIC	3160	AB	A2A2	1684	512	63	62	1,2	-1,0	1,63	0,80	1,15	2,95	2,4
BARROS	3153	AB	A2A2	1238	544	45	51	3,3	-0,9	2,15	2,04	0,73	3,06	1,9
BLACKOUT	3146	AB	A1A2	1288	567	43	42	3,6	-0,7	2,10	2,08	0,65	2,99	1,8
HEARTBRAKER	3104	BB	A2A2	419	487	68	27	2,0	0,2	2,11	1,23	1,41	3,01	2,4
DYNASTY	3099	BB	A2A2	163	385	70	21	1,8	0,1	2,25	1,46	1,01	2,84	2,3
ZAPPER	3095	AB	A1A1	382	542	75	31	1,4	-0,9	1,62	1,07	0,52	2,86	1,8
HEARTLAND	3041	BB	A2A2	655	359	62	31	1,7	-1,2	2,31	1,39	0,87	2,97	2,6
HAWK	3005	AA	A2A2	661	389	36	35	2,1	-1,0	1,80	1,93	0,70	2,96	2,2
EXUM	2997	AA	A2A2	739	220	54	23	-1,6	-1,3	2,84	2,31	1,19	3,02	2,3
TRITON-PP	2992	BB	A1A2	375	335	59	29	-1,2	-1,6	2,46	1,81	1,09	2,92	2,2
BLASKA	2977	AB	A2A2	1824	341	42	34	0,6	-0,9	2,31	1,46	1,83	3,02	2,3
ROCKET	2966	BB	A2A2	759	253	43	27	1,0	-1,4	2,39	1,71	1,79	2,97	1,8
HALLMARK	2965	BB	A1A2	943	232	34	27	1,1	0,6	2,66	1,85	1,24	3,07	2,9
DEALER	2925	AB	A2A2	16	109	28	12	0,8	1,3	2,90	2,09	1,96	3,01	2,7
LEGACY	2875	AB	A2A2	845	157	37	20	-0,8	-0,6	2,10	1,32	1,81	2,99	2,1
MAIN STAGE	2870	AB	A1A2	1828	527	31	51	1,2	-2,4	0,47	0,58	-1,21	2,97	1,6
REDHOT-RED	2853	AB	A2A2	226	383	20	4	4,1	1,1	0,87	0,81	1,28	2,66	2,1
DRAGON	2798	BB	A2A2	338	156	11	4	2,8	0,8	2,20	1,61	0,89	2,86	2,6
DESTINATION	2793	AE	A1A2	1223	140	47	27	-2,8	-2,8	1,97	0,85	1,71	3,08	2,2
SUPERMAN	2748	AB	A2A2	248	43	17	10	-0,2	-0,5	2,62	2,08	1,11	3,05	2,8
MAGIC	2732	AB	A1A2	-88	-82	19	-5	0,1	0,4	3,16	1,93	2,10	2,90	3,2
DRAX	2618	BE	A1A2	533	-68	-9	9	-0,3	-0,5	2,25	1,40	1,15	2,97	2,7
HAVEADREAM	2575	BE	A1A2	22	-91	-12	3	0,5	-0,6	2,23	1,91	0,94	3,07	2,8
HAXL	2572	BB	A2A2	520	-182	-12	16	-0,4	-2,1	2,86	1,60	0,60	3,06	2,8
SALUTE	2570	AB	A2A2	-141	-161	11	-2	-0,8	-1,8	2,45	2,20	0,48	2,85	2,8
DETECTIVE	2567	AA	A2A2	715	-200	1	12	-3,0	-2,4	2,89	1,78	1,55	3,03	3,2
MEGA-P-RED	2560	BB	A1A2	558	-88	-27	-7	1,6	-0,1	2,34	2,58	1,52	2,97	2,2
AVENGER	2551	AB	A1A2	100	-47	10	-8	1,1	-1,7	1,41	1,92	0,11	2,83	2,4
DIRECT	2538	AE	A1A2	893	-111	-1	10	-1,7	-1,4	2,35	1,14	0,94	3,12	2,0
HONOUR	2470	AE	A1A1	-216	-293	3	-14	-2,2	-1,4	2,95	2,07	1,56	2,90	3,9
ALPHA	2409	AE	A1A1	64	-379	-12	-10	-2,5	-0,9	2,36	1,67	1,78	3,02	3,3
MAJOR	2352	AB	A2A2	264	-165	-2	-4	-1,9	-3,8	2,56	1,59	0,63	2,94	3,7
ENERGY	2295	AE	A1A2	-315	-428	-20	-14	-1,8	-3,0	2,31	2,25	1,26	3,10	3,3
LIMITED P	2276	AB	A2A2	-139	-420	-34	-18	-1,3	-0,3	2,08	1,19	1,06	2,92	3,5
LEGEND	1986	BB	A1A2	-812	-786	-69	-30	-3,0	-2,4	2,63	1,89	1,47	2,95	2,7

TORO	GTPI
HOCHI	+3213
MASINO	+3213
ZEUS	+3207
HURRICANE	+3201
HEROIC	+3160
BARROS	+3153

TORO	DPR
DEALER	+1,3
REDHOT-RED	+1,1
DRAGON	+0,8
HALLMARK	+0,6
MAGIC	+0,4
HURRICANE	+0,3

TORO	N.MERIT
HOCHI	+846
ZEUS	+680
MASINO	+659
BLACKOUT	+567
HURRICANE	+554
BARROS	+544

TORO	LECHE
MAIN STAGE	+1828
BLASKA	+1824
HOCHI	+1723
HEROIC	+1684
BLACKOUT	+1288
BARROS	+1238

TORO	PL
REDHOT-RED	+4,1
HOCHI	+3,6
BLACKOUT	+3,6
BARROS	+3,3
MASINO	+2,8
DRAGON	+2,8

TORO	TIPO
MAGIC	+3,16
HONOUR	+2,95
DEALER	+2,90
DETECTIVE	+2,89
HAXL	+2,86
EXUM	+2,85

TORO	UBRE
MEGA-P-RED	+2,58
EXUM	+2,31
ENERGY	+2,25
SALUTE	+2,20
DEALER	+2,09
SUPERMAN	+2,08

TORO	PATAS
MAGIC	+2,10
DEALER	+1,96
BLASKA	+1,83
LEGACY	+1,81
ROCKET	+1,79
ALPHA	+1,78

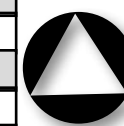

triangle holstein

info@triangleholstein.com
www.triangleholstein.com
Sant Andreu, 81 - 08551 Tona (Barcelona)
Quim Serrabassa: 609 869 079
Roger Serrabassa: 619 712 805