



DICIEMBRE
2024



triangle holstein

CLAYNOOK ZEUS



ZOAR x GAMEDAY x PURSUIT
799H000121

CANM0140646030
22/05/2023



GTPI
+3136

LECHE
+1691

NM\$
+1063

GTPI +3136

CONFORMACIÓN PTAT +2,57

AB A1A2

MORFOLOGIA / TIPO (PTAT) **+2,57**
SISTEMA MAMARIO / UBRE (UDC) **+2,02**
PATAS Y PIES (FLC) **+0,98**

RESUMEN DE PRODUCCIÓN

NM\$ +1063

LECHE **+1691** **80%R**
GRASA **+131** **+0,24%**
PROTEINA **+72** **+0,07%**

CHESSE MERIT \$ **+1080**
EFICIENCIA ALI. (FE)

RESUMEN DE SALUD Y FERTILIDAD

SCE 2,8%

CÉL. SOMÁTICAS (SCS) **+2,78** **75%**
VIDA PRODUCTIVA (PL) **+4,1** **75%**
FERTILIDAD HIJAS (DPR) **-3,9**

FERT. ÍNDICE **-2,5**
CONC. NOVILLAS (HCR) **+1,7**
CONC. ADULTAS (CCR) **-3,3**

Estatura **+2,06**
Fortaleza **+1,03**
Profundidad corporal **+1,27**
Angulosidad **+2,49**
Ángulo de la grupa **-0,04**
Anchura de la grupa **+1,89**
Patas vista lateral **+0,39**
Patas vista posterior **+1,25**
Ángulo podal **+1,17**
Patas y pies **+1,38**
Inserción anterior **+2,63**
Altura ubre posterior **+2,58**
Anchura ubre posterior **+3,16**
Ligamento suspensor **+1,38**
Profundidad de la ubre **+1,68**
Col. Pez. delanteros **+1,26**
Col. Pez. posteriores **+1,15**
Longitud pezones **-0,06**

GENOSOURCE BLACKOUT-ET



HAVENOFEAR x CAPTAIN x RUBICAL
799H000125

H084M03269893718
05/08/2023



PL
+5,6

GTPI
+3071

LECHE
+1945

NM\$
+949

GTPI +3071

CONFORMACIÓN PTAT +2,79

AB A1A2

MORFOLOGIA / TIPO (PTAT) **+2,79**
SISTEMA MAMARIO / UBRE (UDC) **+2,90**
PATAS Y PIES (FLC) **+0,84**

RESUMEN DE PRODUCCIÓN

NM\$ +949

LECHE **+1945** **80%R**
GRASA **+80** **+0,02%**
PROTEINA **+68** **+0,02%**

CHESSE MERIT \$ **+955**
EFICIENCIA ALI. (FE)

RESUMEN DE SALUD Y FERTILIDAD

SCE 1,8%

CÉL. SOMÁTICAS (SCS) **+2,92** **75%**
VIDA PRODUCTIVA (PL) **+5,4** **75%**
FERTILIDAD HIJAS (DPR) **-1,1**

FERT. ÍNDICE **+0,5**
CONC. NOVILLAS (HCR) **+2,6**
CONC. ADULTAS (CCR) **+0,4**

Estatura **+1,56**
Fortaleza **+0,26**
Profundidad corporal **+0,50**
Angulosidad **+1,72**
Ángulo de la grupa **-0,16**
Anchura de la grupa **+1,48**
Patas vista lateral **+0,01**
Patas vista posterior **+0,72**
Ángulo podal **+1,53**
Patas y pies **+1,18**
Inserción anterior **+3,13**
Altura ubre posterior **+3,93**
Anchura ubre posterior **+3,69**
Ligamento suspensor **+1,66**
Profundidad de la ubre **+2,60**
Col. Pez. delanteros **+0,56**
Col. Pez. posteriores **+1,06**
Longitud pezones **+0,28**

AOT HAWK-ET



GIBSON x GAMEDAY x POSITIVE
799H000111

840M3254482872
09/01/2023



LECHE
+1546

TIPO
+2,39

GTPI +2992

CONFORMACIÓN PTAT +2,39

AA **A2A2**

MORFOLOGIA / TIPO (PTAT) **+2,39**
SISTEMA MAMARIO / UBRE (UDC) **+2,67**
PATAS Y PIES (FLC) **+0,75**

RESUMEN DE PRODUCCIÓN

NM\$ +861

LECHE **+1546** **80%R**
GRASA **+83** **+0,09%**
PROTEINA **+65** **+0,06%**

CHESSE MERIT \$ **+873**
EFICIENCIA ALI. (FE)

RESUMEN DE SALUD Y FERTILIDAD

SCE 2,2%

CÉL. SOMÁTICAS (SCS) **+2,89** **76%**
VIDA PRODUCTIVA (PL) **+4,0** **75%**
FERTILIDAD HIJAS (DPR) **-1,5**

FERT. ÍNDICE **-0,2**
CONC. NOVILLAS(HCR) **+2,0**
CONC. ADULTAS (CCR) **-0,5**

Estatura **+1,66**
Fortaleza **+0,18**
Profundidad corporal **+0,25**
Angulosidad **+1,67**
Ángulo de la grupa **+0,22**
Anchura de la grupa **+1,40**
Patas vista lateral **+0,65**
Patas vista posterior **+0,58**
Ángulo podal **+1,34**
Patas y pies **+1,17**
Inserción anterior **+3,15**
Altura ubre posterior **+3,33**
Anchura ubre posterior **+3,27**
Ligamento suspensor **+1,38**
Profundidad de la ubre **+2,90**
Col. Pez. delanteros **+1,38**
Col. Pez. posteriores **+1,68**
Longitud pezones **-0,82**

BLONDIN DESTINATION



ALLIGATOR x HOTLINE x DELTA
799H000051

CANM0120345247
23/12/2020



LECHE
+1774

TIPO
+2,44

GTPI +2670

CONFORMACIÓN PTAT +2,44

AE **A1A2**

MORFOLOGIA / TIPO (PTAT) **+2,44**
SISTEMA MAMARIO / UBRE (UDC) **+1,57**
PATAS Y PIES (FLC) **+1,60**

RESUMEN DE PRODUCCIÓN

NM\$ +484

LECHE **+1774** **80%R**
GRASA **+79** **+0,04%**
PROTEINA **+49** **-0,03%**

CHESSE MERIT \$ **+483**
EFICIENCIA ALI. (FE)

RESUMEN DE SALUD Y FERTILIDAD

SCE 2,1%

CÉL. SOMÁTICAS (SCS) **+2,93** **79%**
VIDA PRODUCTIVA (PL) **-1,0** **78%**
FERTILIDAD HIJAS (DPR) **-3,2**

FERT. ÍNDICE **-1,6**
CONC. NOVILLAS(HCR) **+3,2**
CONC. ADULTAS (CCR) **-2,6**

Estatura **+2,28**
Fortaleza **+1,14**
Profundidad corporal **+1,78**
Angulosidad **+2,71**
Ángulo de la grupa **-0,11**
Anchura de la grupa **+1,63**
Patas vista lateral **+0,35**
Patas vista posterior **+2,15**
Ángulo podal **+1,86**
Patas y pies **+1,92**
Inserción anterior **+1,49**
Altura ubre posterior **+2,84**
Anchura ubre posterior **+3,12**
Ligamento suspensor **+1,92**
Profundidad de la ubre **+0,57**
Col. Pez. delanteros **+0,77**
Col. Pez. posteriores **+1,20**
Longitud pezones **-0,36**

Hija Bard-Destination-Joyfu

Sheila Sundberg

BLONDIN DRAX



ALLIGATOR x DELTA-LAMBDA x ABBOTT CANM0121105878
799H000100 25/04/2022



Madre de Drax, Dragon y de Direct: Wisselview Lamda Delight VG89

GTPI +2542

CONFORMACIÓN PTAT +2,80

BE A1A2

MORFOLOGIA (PTAT) **+2,80**
SISTEMA MAMARIO (UDC) **+2,25**
PATAS Y PIES (FLC) **+1,13**

R. PRODUCCIÓN NM\$ +349

LECHE **+1142 82%R**
GRASA **+29 -0,06%**
PROTEINA **+35 +0,00%**
CHESSE MERIT \$ **+351**
EFICIENCIA ALI. (FE)

Estatura **+2,83**
Fortaleza **+1,44**
Profundidad corporal **+1,98**
Angulosidad **+2,17**
Ángulo de la grupa **-0,32**
Anchura de la grupa **+2,20**
Patas vista lateral **+1,09**
Patas vista posterior **+1,51**
Ángulo podal **+1,90**
Patas y pies **+1,70**
Inserción anterior **+2,81**
Altura ubre posterior **+3,40**
Anchura ubre posterior **+3,16**
Ligamento suspensor **+2,17**
Profundidad de la ubre **+2,27**
Col. Pez. delanteros **+0,36**
Col. Pez. posteriores **+0,72**
Longitud pezones **+0,11**

SALUD Y FERTILIDAD SCE 2,7%

CÉL. SOMÁTICAS (SCS) **+2,89 78%**
VIDA PRODUCTIVA (PL) **+1,5 77%**
FERT. HIJAS (DPR) **-1,1**
FERT. ÍNDICE **+0,2**
CONC. NOVILLAS (HCR) **+3,3**
CONC. ADULTAS (CCR) **+0,1**

BLONDIN DIRECT



ALLIGATOR x DELTA-LAMBDA x ABBOTT CANM0121105875
799H000089 17/04/2022



Hermana Drax y de Direct: Blondin Alligator Darling

GTPI +2467

CONFORMACIÓN PTAT +2,88

AE A1A2

MORFOLOGIA (PTAT) **+2,88**
SISTEMA MAMARIO (UDC) **+1,96**
PATAS Y PIES (FLC) **+0,92**

R. PRODUCCIÓN NM\$ +299

LECHE **+1519 82%R**
GRASA **+37 -0,08%**
PROTEINA **+36 -0,04%**
CHESSE MERIT \$ **+292**
EFICIENCIA ALI. (FE)

Estatura **+2,47**
Fortaleza **+0,80**
Profundidad corporal **+1,88**
Angulosidad **+3,39**
Ángulo de la grupa **+0,01**
Anchura de la grupa **+1,93**
Patas vista lateral **+2,20**
Patas vista posterior **+1,20**
Ángulo podal **+1,05**
Patas y pies **+1,56**
Inserción anterior **+2,28**
Altura ubre posterior **+3,18**
Anchura ubre posterior **+3,22**
Ligamento suspensor **+2,27**
Profundidad de la ubre **+1,13**
Col. Pez. delanteros **+0,54**
Col. Pez. posteriores **+1,11**
Longitud pezones **+0,00**

SALUD Y FERTILIDAD SCE 2,0%

CÉL. SOMÁTICAS (SCS) **+3,30 78%**
VIDA PRODUCTIVA (PL) **+0,1 77%**
FERT. HIJAS (DPR) **-2,0**
FERT. ÍNDICE **-0,8**
CONC. NOVILLAS (HCR) **+3,3**
CONC. ADULTAS (CCR) **-0,9**

HYDEN LIMITED-POLLED



MIRAND x RAMBO x CAPITAL GAIN CANM0013240050
799H000024 HHP 20/07/2019



#1 TIPO
Toros probados
+16 CDN

Hijas Lovhill Limited

GTPI +2237

CONFORMACIÓN PTAT +2,79

AB A2A2

MORFOLOGIA (PTAT) **+2,79**
SISTEMA MAMARIO (UDC) **+1,99**
PATAS Y PIES (FLC) **+1,31**

HIJAS 611 REBAÑOS 302

R. PRODUCCIÓN NM\$ +34

LECHE **+541 94%R**
GRASA **+8 -0,05%**
PROTEINA **+9 -0,03%**
CHESSE MERIT \$ **+34**
EFICIENCIA ALI. (FE)

Estatura **+2,61**
Fortaleza **+1,16**
Profundidad corporal **+1,71**
Angulosidad **+2,23**
Ángulo de la grupa **+0,56**
Anchura de la grupa **+2,59**
Patas vista lateral **+0,97**
Patas vista posterior **+1,79**
Ángulo podal **+1,68**
Patas y pies **+1,79**
Inserción anterior **+2,38**
Altura ubre posterior **+3,51**
Anchura ubre posterior **+3,22**
Ligamento suspensor **+1,57**
Profundidad de la ubre **+1,37**
Col. Pez. delanteros **+1,46**
Col. Pez. posteriores **+1,74**
Longitud pezones **+1,16**

SALUD Y FERTILIDAD SCE 3,4%

CÉL. SOMÁTICAS (SCS) **+2,84 92%**
VIDA PRODUCTIVA (PL) **+0,3 88%**
FERT. HIJAS (DPR) **-1,2**
FERT. ÍNDICE **-0,9**
CONC. NOVILLAS (HCR) **+1,1**
CONC. ADULTAS (CCR) **-1,3**

AOT HOBBY-ET



MAGNUM x CONWAY x DELTA
799H000114

840M3251761907
12/01/2023



LECHE
+1337

NM\$
+947

GTPI +3061

CONFORMACIÓN PTAT +1,99

AA A1A2

MORFOLOGIA / TIPO (PTAT) **+1,99**
SISTEMA MAMARIO / UBRE (UDC) **+1,93**
PATAS Y PIES (FLC) **+1,04**

RESUMEN DE PRODUCCIÓN

NM\$ +947

LECHE **+1337** **81%R**
GRASA **+117** **+0,24%**
PROTEÍNA **+55** **+0,05%**

CHESSE MERIT \$ **+956**
EFICIENCIA ALI. (FE)

RESUMEN DE SALUD Y FERTILIDAD

SCE 1,6%

CÉL. SOMÁTICAS (SCS) **+2,98** **78%**
VIDA PRODUCTIVA (PL) **+3,4** **76%**
FERTILIDAD HIJAS (DPR) **-0,3**

FERT. ÍNDICE **+1,0**
CONC. NOVILLAS (HCR) **+1,9**
CONC. ADULTAS (CCR) **+1,2**

Estatura **+1,34**
Fortaleza **+0,15**
Profundidad corporal **+0,27**
Angulosidad **+1,35**
Ángulo de la grupa **-0,35**
Anchura de la grupa **+0,79**
Patas vista lateral **-0,05**
Patas vista posterior **+0,88**
Ángulo podal **+1,83**
Patas y pies **+1,30**
Inserción anterior **+2,70**
Altura ubre posterior **+2,51**
Anchura ubre posterior **+2,01**
Ligamento suspensor **+0,79**
Profundidad de la ubre **+2,21**
Col. Pez. delanteros **+0,75**
Col. Pez. posteriores **+0,72**
Longitud pezones **-0,54**

CLAYNOOK ZAPPER



OVERDO x CONWAY x PURSUIT
799H000106

CANM014546063
31/10/2022



LECHE
+1171

NM\$
+959

GTPI +3048

CONFORMACIÓN PTAT +2,09

AB A1A1

MORFOLOGIA / TIPO (PTAT) **+2,09**
SISTEMA MAMARIO / UBRE (UDC) **+1,78**
PATAS Y PIES (FLC) **+0,65**

RESUMEN DE PRODUCCIÓN

NM\$ +959

LECHE **+1171** **81%R**
GRASA **+116** **+0,27%**
PROTEÍNA **+61** **+0,09%**

CHESSE MERIT \$ **+978**
EFICIENCIA ALI. (FE)

RESUMEN DE SALUD Y FERTILIDAD

SCE 1,7%

CÉL. SOMÁTICAS (SCS) **+2,79** **77%**
VIDA PRODUCTIVA (PL) **+3,4** **75%**
FERTILIDAD HIJAS (DPR) **-1,2**

FERT. ÍNDICE **-0,2**
CONC. NOVILLAS (HCR) **+1,7**
CONC. ADULTAS (CCR) **-0,2**

Estatura **+1,89**
Fortaleza **+1,20**
Profundidad corporal **+1,57**
Angulosidad **+2,60**
Ángulo de la grupa **+0,49**
Anchura de la grupa **+1,94**
Patas vista lateral **+0,48**
Patas vista posterior **+1,09**
Ángulo podal **+0,73**
Patas y pies **+1,00**
Inserción anterior **+2,06**
Altura ubre posterior **+2,56**
Anchura ubre posterior **+3,43**
Ligamento suspensor **+1,32**
Profundidad de la ubre **+0,74**
Col. Pez. delanteros **+1,77**
Col. Pez. posteriores **+1,60**
Longitud pezones **-0,44**

KINGS-RANSOM DYNASTY-ET

PARFECT x LEGACY x HELIX 840M03224437469
799H000045 10/12/2020



Bisabuela: Kings-Ransom Kb Delicate-ET EX93

GTPI +3012

CONFORMACIÓN PTAT +2,74

BB **A2A2**

MORFOLOGIA (PTAT) +2,74
SISTEMA MAMARIO (UDC) +2,24
PATAS Y PIES (FLC) +1,04

R. PRODUCCIÓN NM\$ +802

LECHE +863 82%R
GRASA +105 +0,27%
PROTEINA +48 +0,08%
CHESSE MERIT \$ +818
EFICIENCIA ALI. (FE)

SALUD Y FERTILIDAD SCE 2,2%

CÉL. SOMÁTICAS (SCS) +2,78 79%
VIDA PRODUCTIVA (PL) +4,0 78%
FERT. HIJAS (DPR) -0,3
FERT. ÍNDICE +1,1
CONC.NOVILLAS(HCR) +3,0
CONC. ADULTAS (CCR) +1,5

Estatura +1,80
Fortaleza +1,29
Profundidad corporal +1,22
Angulosidad +1,27
Ángulo de la grupa -0,21
Anchura de la grupa +2,28
Patás vista lateral +0,40
Patás vista posterior +1,93
Ángulo podal +1,27
Patás y pies +1,19
Inserción anterior +3,07
Altura ubre posterior +2,63
Anchura ubre posterior +2,81
Ligamento suspensor +1,55
Profundidad de la ubre +2,28
Col. Pez. delanteros +1,44
Col. Pez. posteriores +1,32
Longitud pezones -0,46

BLONDIN HEARTLAND

DYNASTY x CONWAY x DELTA CANM0121079835
799H000098 13/10/2022



GTPI +2954

CONFORMACIÓN PTAT +2,87

BB **A2A2**

MORFOLOGIA (PTAT) +2,87
SISTEMA MAMARIO (UDC) +2,20
PATAS Y PIES (FLC) +0,94

R. PRODUCCIÓN NM\$ +770

LECHE +1322 79%R
GRASA +97 +0,17%
PROTEINA +57 +0,06%
CHESSE MERIT \$ +781
EFICIENCIA ALI. (FE)

SALUD Y FERTILIDAD SCE 2,6%

CÉL. SOMÁTICAS (SCS) +2,90 76%
VIDA PRODUCTIVA (PL) +3,7 75%
FERT. HIJAS (DPR) -1,5
FERT. ÍNDICE -0,3
CONC.NOVILLAS(HCR) +1,5
CONC. ADULTAS (CCR) -0,2

Estatura +2,62
Fortaleza +1,47
Profundidad corporal +1,55
Angulosidad +1,62
Ángulo de la grupa +0,24
Anchura de la grupa +2,46
Patás vista lateral +0,84
Patás vista posterior +1,52
Ángulo podal +1,67
Patás y pies +1,40
Inserción anterior +3,42
Altura ubre posterior +2,94
Anchura ubre posterior +2,75
Ligamento suspensor +1,23
Profundidad de la ubre +2,69
Col. Pez. delanteros +0,77
Col. Pez. posteriores +0,67
Longitud pezones +0,50

BLONDIN DRAGON

DYNASTY x DELTA-LAMBDA x ABBOTT CANM0121079841
799H000097 05/11/2022



GTPI +2722

CONFORMACIÓN PTAT +2,71

BB **A2A2**

MORFOLOGIA (PTAT) +2,71
SISTEMA MAMARIO (UDC) +2,46
PATAS Y PIES (FLC) +0,96

R. PRODUCCIÓN NM\$ +565

LECHE +992 80%R
GRASA +49 +0,04%
PROTEINA +30 -0,01%
CHESSE MERIT \$ +570
EFICIENCIA ALI. (FE)

SALUD Y FERTILIDAD SCE 2,4%

CÉL. SOMÁTICAS (SCS) +2,78 75%
VIDA PRODUCTIVA (PL) +4,7 75%
FERT. HIJAS (DPR) +0,4
FERT. ÍNDICE +1,3
CONC.NOVILLAS(HCR) +3,3
CONC. ADULTAS (CCR) +1,7

Estatura +1,89
Fortaleza +0,92
Profundidad corporal +0,76
Angulosidad +0,64
Ángulo de la grupa -0,60
Anchura de la grupa +1,71
Patás vista lateral +0,45
Patás vista posterior +1,41
Ángulo podal +1,63
Patás y pies +1,23
Inserción anterior +3,76
Altura ubre posterior +3,05
Anchura ubre posterior +2,24
Ligamento suspensor +1,33
Profundidad de la ubre +3,28
Col. Pez. delanteros +0,36
Col. Pez. posteriores +0,33
Longitud pezones +0,41

TERRA-LINDA ROCKET-ET



PARFECT x DOC x CRACKSHOT
799H000074

840M3243358080
11/10/2021



TIPO
+2,94

UBRE
+2,53

PATAS
+1,92

GTPI +2906

CONFORMACIÓN PTAT +2,94

BB **A2A2**

MORFOLOGIA / TIPO (PTAT) **+2,94**
SISTEMA MAMARIO / UBRE (UDC) **+2,53**
PATAS Y PIES (FLC) **+1,92**

RESUMEN DE PRODUCCIÓN

NM\$ +685

LECHE **+1490** **82%R**
GRASA **+81** **+0,09%**
PROTEINA **+55** **+0,03%**

CHESE MERIT \$ **+692**
EFICIENCIA ALI. (FE)

RESUMEN DE SALUD Y FERTILIDAD

SCE 1,8%

CÉL. SOMÁTICAS (SCS) **+2,90** **79%**
VIDA PRODUCTIVA (PL) **+3,0** **78%**
FERTILIDAD HIJAS (DPR) **-1,9**

FERT. ÍNDICE **-1,0**
CONC. NOVILLAS (HCR) **+0,2**
CONC. ADULTAS (CCR) **-1,3**

Estatura **+1,98**
Fortaleza **+1,66**
Profundidad corporal **+1,56**
Angulosidad **+1,92**
Ángulo de la grupa **-0,04**
Anchura de la grupa **+2,87**
Patas vista lateral **+0,88**
Patas vista posterior **+3,02**
Ángulo podal **+1,73**
Patas y pies **+2,02**
Inserción anterior **+2,71**
Altura ubre posterior **+3,26**
Anchura ubre posterior **+3,85**
Ligamento suspensor **+2,68**
Profundidad de la ubre **+1,80**
Col. Pez. delanteros **+1,62**
Col. Pez. posteriores **+2,49**
Longitud pezones **+0,29**

BLONDIN DETECTIVE



ALLIGATOR x CRUSHABULL x HOTLINE
799H000063

CANM0120781841
27/06/2021



Hija: Miliro Detective Moussabel

TIPO
+3,39

UBRE
+2,54

PATAS
+1,60

GTPI +2487

CONFORMACIÓN PTAT +3,39

AA **A2A2**

MORFOLOGIA / TIPO (PTAT) **+3,39**
SISTEMA MAMARIO / UBRE (UDC) **+2,54**
PATAS Y PIES (FLC) **+1,60**

RESUMEN DE PRODUCCIÓN

NM\$ +221

LECHE **+1306** **82%R**
GRASA **+38** **-0,04%**
PROTEINA **+37** **-0,02%**

CHESE MERIT \$ **+221**
EFICIENCIA ALI. (FE)

RESUMEN DE SALUD Y FERTILIDAD

SCE 3,2%

CÉL. SOMÁTICAS (SCS) **+2,93** **78%**
VIDA PRODUCTIVA (PL) **-1,2** **77%**
FERTILIDAD HIJAS (DPR) **-2,9**

FERT. ÍNDICE **-1,8**
CONC. NOVILLAS (HCR) **+1,2**
CONC. ADULTAS (CCR) **-2,7**

Estatura **+3,15**
Fortaleza **+1,48**
Profundidad corporal **+2,46**
Angulosidad **+3,22**
Ángulo de la grupa **+0,28**
Anchura de la grupa **+2,13**
Patas vista lateral **+1,45**
Patas vista posterior **+2,04**
Ángulo podal **+2,07**
Patas y pies **+2,23**
Inserción anterior **+2,92**
Altura ubre posterior **+4,06**
Anchura ubre posterior **+4,06**
Ligamento suspensor **+2,45**
Profundidad de la ubre **+1,75**
Col. Pez. delanteros **+1,72**
Col. Pez. posteriores **+2,00**
Longitud pezones **-0,18**

AOT HEATWAVE-P RED



REDEYE-P x SWINGMAN RED x SALVATORE RC*
799H000066

HO84M03208400852
HHP HRR 03/07/2021



DPR
+0,8

GTPI +2717

CONFORMACIÓN PTAT +2,46

BE A1A2

MORFOLOGIA / TIPO (PTAT) **+2,46**
SISTEMA MAMARIO / UBRE (UDC) **+1,79**
PATAS Y PIES (FLC) **+0,98**

RESUMEN DE PRODUCCIÓN

NM\$ +655

LECHE **+906** **82%R**
GRASA **+54** **+0,07%**
PROTEINA **+30** **+0,01%**

CHESSE MERIT \$ **+662**
EFICIENCIA ALI. (FE)

RESUMEN DE SALUD Y FERTILIDAD

SCE 2,1%

CÉL. SOMÁTICAS (SCS) **+2,71** **78%**
VIDA PRODUCTIVA (PL) **+4,5** **77%**
FERTILIDAD HIJAS (DPR) **+0,8**

FERT. ÍNDICE **+0,6**
CONC.NOVILLAS(HCR) **+0,3**
CONC. ADULTAS (CCR) **+0,5**

Estatura **+2,03**
Fortaleza **+0,02**
Profundidad corporal **+0,92**
Angulosidad **+2,56**
Ángulo de la grupa **-0,39**
Anchura de la grupa **+1,40**
Patás vista lateral **+0,80**
Patás vista posterior **+1,08**
Ángulo podal **+1,62**
Patás y pies **+1,41**
Inserción anterior **+2,40**
Altura ubre posterior **+2,63**
Anchura ubre posterior **+1,89**
Ligamento suspensor **+0,86**
Profundidad de la ubre **+2,33**
Col. Pez. delanteros **+1,59**
Col. Pez. posteriores **+1,39**
Longitud pezones **-0,72**

BLONDIN ALPHA RC



ALLIGATOR x ARTIST x INTEGRAL RC*
799H000052

CANM0120345248
25/12/2020



POTES
+1,69

Hijas de Alpha Blondin Alpha Angelfish VG86 y Blondin Alpha Aquila VG85

GTPI +2294

CONFORMACIÓN PTAT +2,93

AE A1A1

MORFOLOGIA / TIPO (PTAT) **+2,93**
SISTEMA MAMARIO / UBRE (UDC) **+2,30**
PATAS Y PIES (FLC) **+1,69**

RESUMEN DE PRODUCCIÓN

NM\$ +14

LECHE **+611** **83%R**
GRASA **+24** **+0,00%**
PROTEINA **+13** **-0,02%**

CHESSE MERIT \$ **+12**
EFICIENCIA ALI. (FE)

RESUMEN DE SALUD Y FERTILIDAD

SCE 3,3%

CÉL. SOMÁTICAS (SCS) **+2,95** **78%**
VIDA PRODUCTIVA (PL) **-0,9** **78%**
FERTILIDAD HIJAS (DPR) **-1,9**

FERT. ÍNDICE **-1,1**
CONC.NOVILLAS(HCR) **+3,1**
CONC. ADULTAS (CCR) **-1,7**

Estatura **+2,80**
Fortaleza **+1,96**
Profundidad corporal **+2,28**
Angulosidad **+1,77**
Ángulo de la grupa **-0,21**
Anchura de la grupa **+2,46**
Patás vista lateral **+0,40**
Patás vista posterior **+2,18**
Ángulo podal **+2,56**
Patás y pies **+2,12**
Inserción anterior **+2,69**
Altura ubre posterior **+3,61**
Anchura ubre posterior **+3,30**
Ligamento suspensor **+2,40**
Profundidad de la ubre **+1,97**
Col. Pez. delanteros **+1,11**
Col. Pez. posteriores **+1,53**
Longitud pezones **-0,34**

MR BUDJON SUPERMAN-ET



DROPBOX x DELTA-LAMBDA x O KALIBER
799H000123

HO84M03269893847
06/09/2023



GTPI +2681

CONFORMACIÓN PTAT +3,25

AB **A2A2**

MORFOLOGIA / TIPO (PTAT) **+3,25**
SISTEMA MAMARIO / UBRE (UDC) **+2,91**
PATAS Y PIES (FLC) **+1,30**

RESUMEN DE PRODUCCIÓN

NM\$ +466

LECHE **+864** **79%R**
GRASA **+53** **+0,08%**
PROTEINA **+36** **+0,03%**

CHESSE MERIT \$ **+472**
EFICIENCIA ALI. (FE)

RESUMEN DE SALUD Y FERTILIDAD

SCE 2,6%

CÉL. SOMÁTICAS (SCS) **+2,97** **75%**
VIDA PRODUCTIVA (PL) **+1,9** **74%**
FERTILIDAD HIJAS (DPR) **-1,0**

FERT. ÍNDICE **-0,6**
CONC. NOVILLAS(HCR) **+1,6**
CONC. ADULTAS (CCR) **-0,6**

Estatura **+3,01**
Fortaleza **+1,58**
Profundidad corporal **+2,01**
Angulosidad **+2,50**
Ángulo de la grupa **+1,20**
Anchura de la grupa **+2,53**
Patas vista lateral **+0,04**
Patas vista posterior **+1,58**
Ángulo podal **+2,00**
Patas y pies **+1,89**
Inserción anterior **+3,48**
Altura ubre posterior **+4,30**
Anchura ubre posterior **+4,39**
Ligamento suspensor **+2,38**
Profundidad de la ubre **+2,56**
Col. Pez. delanteros **+1,78**
Col. Pez. posteriores **+2,12**
Longitud pezones **-1,44**

MYSTIQUE AVENGER



ROZUME x DELTA-LAMBDA x EXTREME
799H000027

CANM0120213097
22/11/2019



Hija: Olortine Avenger Design VG89

**UBRES
+11 CDN**

**TORO
PROBADO**

GTPI +2449

CONFORMACIÓN PTAT +2,10

AB **A1A2**

MORFOLOGIA / TIPO (PTAT) **+2,10**
SISTEMA MAMARIO / UBRE (UDC) **+2,80**
PATAS Y PIES (FLC) **+0,29**

HIJAS 608 REBAÑOS 307

RESUMEN DE PRODUCCIÓN

NM\$ +338

LECHE **+341** **90%R**
GRASA **+24** **+0,08%**
PROTEINA **+18** **-0,01%**

CHESSE MERIT \$ **+341**
EFICIENCIA ALI. (FE)

RESUMEN DE SALUD Y FERTILIDAD

SCE 2,4%

CÉL. SOMÁTICAS (SCS) **+2,77** **91%**
VIDA PRODUCTIVA (PL) **+2,5** **83%**
FERTILIDAD HIJAS (DPR) **-2,7**

FERT. ÍNDICE **-2,2**
CONC. NOVILLAS(HCR) **+0,3**
CONC. ADULTAS (CCR) **-2,4**

Estatura **+1,51**
Fortaleza **+0,77**
Profundidad corporal **+0,58**
Angulosidad **+0,40**
Ángulo de la grupa **-0,89**
Anchura de la grupa **+0,77**
Patas vista lateral **-0,72**
Patas vista posterior **+0,57**
Ángulo podal **+1,34**
Patas y pies **+0,56**
Inserción anterior **+4,06**
Altura ubre posterior **+3,67**
Anchura ubre posterior **+2,81**
Ligamento suspensor **+0,90**
Profundidad de la ubre **+3,40**
Col. Pez. delanteros **+1,14**
Col. Pez. posteriores **+0,62**
Longitud pezones **-2,32**

HAMMING SALUTE



AVENGER x CHIEF x DOORMAN CANM0014344784
799H000086 10/01/2022



Madre: Hamming Chief Shade VG89

GTPI +2491

CONFORMACIÓN PTAT +3,12

AB **A2A2**

MORFOLOGIA (PTAT) +3,12
SISTEMA MAMARIO (UDC) +3,03
PATAS Y PIES (FLC) +0,62

R. PRODUCCIÓN NM\$ +264

LECHE +460 81%R
GRASA +48 +0,12%
PROTEINA +24 +0,04%
CHESSE MERIT \$ +274
EFICIENCIA ALI. (FE)

SALUD Y FERTILIDAD SCE 2,8%

CÉL. SOMÁTICAS (SCS) +2,77 78%
VIDA PRODUCTIVA (PL) +0,9 76%
FERT. HIJAS (DPR) -2,5
FERT. ÍNDICE -2,3
CONC. NOVILLAS (HCR) -0,8
CONC. ADULTAS (CCR) -2,8

Estatura +2,66
Fortaleza +1,50
Profundidad corporal +1,63
Angulosidad +1,66
Ángulo de la grupa +0,86
Anchura de la grupa +2,19
Patás vista lateral +0,14
Patás vista posterior +0,71
Ángulo podal +1,63
Patás y pies +1,22
Inserción anterior +4,08
Altura ubre posterior +4,16
Anchura ubre posterior +3,79
Ligamento suspensor +1,93
Profundidad de la ubre +3,17
Col. Pez. delanteros +1,28
Col. Pez. posteriores +1,51
Longitud pezones -1,18

DUCKETT HAVEADREAM^{ET}



ENERGY x DOC x JEDI 840M3250268042
799H000095 22/07/2022



Madre: SSI Doc Have Not 8784-ET EX96

GTPI +2525

CONFORMACIÓN PTAT +3,41

BE **A1A2**

MORFOLOGIA (PTAT) +3,41
SISTEMA MAMARIO (UDC) +2,80
PATAS Y PIES (FLC) +1,16

R. PRODUCCIÓN NM\$ +322

LECHE +598 81%R
GRASA +27 +0,02%
PROTEINA +26 +0,03%
CHESSE MERIT \$ +327
EFICIENCIA ALI. (FE)

SALUD Y FERTILIDAD SCE 3,1%

CÉL. SOMÁTICAS (SCS) +2,98 78%
VIDA PRODUCTIVA (PL) +2,3 75%
FERT. HIJAS (DPR) -0,5
FERT. ÍNDICE -0,7
CONC. NOVILLAS (HCR) +0,2
CONC. ADULTAS (CCR) -0,5

Estatura +2,52
Fortaleza +1,68
Profundidad corporal +1,74
Angulosidad +1,99
Ángulo de la grupa +0,22
Anchura de la grupa +1,95
Patás vista lateral -0,18
Patás vista posterior +1,75
Ángulo podal +2,28
Patás y pies +1,52
Inserción anterior +3,57
Altura ubre posterior +3,52
Anchura ubre posterior +3,83
Ligamento suspensor +2,14
Profundidad de la ubre +2,75
Col. Pez. delanteros +2,32
Col. Pez. posteriores +2,11
Longitud pezones -0,82

SYNERGY DPR DEALER^{ET}



DYNASTY x DOC x CALLEN 840M03255667755
799H000116 23/01/2023



GTPI +2856

CONFORMACIÓN PTAT +3,47

AB **A2A2**

MORFOLOGIA (PTAT) +3,47
SISTEMA MAMARIO (UDC) +2,94
PATAS Y PIES (FLC) +2,07

R. PRODUCCIÓN NM\$ +559

LECHE +672 80%R
GRASA +66 +0,15%
PROTEINA +38 +0,06%
CHESSE MERIT \$ +570
EFICIENCIA ALI. (FE)

SALUD Y FERTILIDAD SCE 2,6%

CÉL. SOMÁTICAS (SCS) +2,94 76%
VIDA PRODUCTIVA (PL) +2,8 75%
FERT. HIJAS (DPR) +0,7
FERT. ÍNDICE +1,1
CONC. NOVILLAS (HCR) +2,8
CONC. ADULTAS (CCR) +0,9

Estatura +3,07
Fortaleza +1,61
Profundidad corporal +1,79
Angulosidad +2,27
Ángulo de la grupa -0,35
Anchura de la grupa +2,91
Patás vista lateral +0,51
Patás vista posterior +2,86
Ángulo podal +2,54
Patás y pies +2,49
Inserción anterior +3,69
Altura ubre posterior +4,09
Anchura ubre posterior +3,77
Ligamento suspensor +2,14
Profundidad de la ubre +3,11
Col. Pez. delanteros +1,69
Col. Pez. posteriores +1,78
Longitud pezones +0,05

OAKFIELD MAGIC-ET



HONOUR x DOC x DELTA
799H00088

840M3245851347
03/02/2022

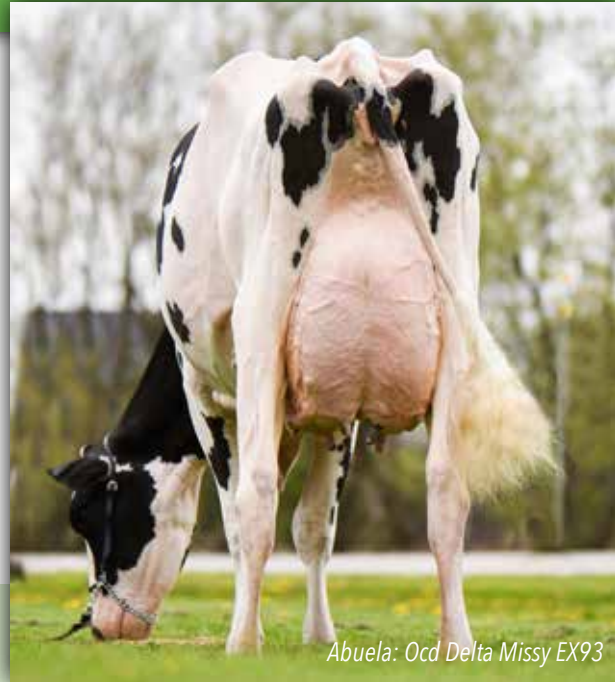

Abuela: Ocd Delta Missy EX93

TIPO
+3,76

PATAS
+2,29

GTPI +2644

CONFORMACIÓN PTAT +3,76

AB **A1A2**

MORFOLOGIA / TIPO (PTAT) **+3,76**
SISTEMA MAMARIO / UBRE (UDC) **+2,77**
PATAS Y PIES (FLC) **+2,29**

RESUMEN DE PRODUCCIÓN

NM\$ +328

LECHE **+500** **82%R**
GRASA **+54** **+0,13%**
PROTEINA **+19** **+0,01%**

CHESSE MERIT \$ **+334**
EFICIENCIA ALI. (FE)

RESUMEN DE SALUD Y FERTILIDAD

SCE 3,1%

CÉL. SOMÁTICAS (SCS) **+2,81** **78%**
VIDA PRODUCTIVA (PL) **+2,1** **76%**
FERTILIDAD HIJAS (DPR) **-0,2**

FERT. ÍNDICE **-0,4**
CONC.NOVILLAS(HCR) **+0,8**
CONC. ADULTAS (CCR) **-0,8**

Estatura **+4,08**
Fortaleza **+2,52**
Profundidad corporal **+3,05**
Angulosidad **+2,77**
Ángulo de la grupa **-0,70**
Anchura de la grupa **+3,43**
Patas vista lateral **+0,58**
Patas vista posterior **+2,87**
Ángulo podal **+3,19**
Patas y pies **+3,01**
Inserción anterior **+3,94**
Altura ubre posterior **+4,28**
Anchura ubre posterior **+3,74**
Ligamento suspensor **+2,21**
Profundidad de la ubre **+3,09**
Col. Pez. delanteros **+1,17**
Col. Pez. posteriores **+1,33**
Longitud pezones **+0,09**

AOT HONOUR-ET



AVALANCHE*RC x DELTA x DAY
799H00029

840M3210341507
03/02/2020

Madre de Honour, y Abuela de Hobby y Heartland:
Cookiecutter Delta Habitan-ET EX90



Hermana competa de Honour:
Aot Avalanche Hangover-ET

TORO
PROBADO

TIPO
+3,71

UBRE
+3,04

PATAS
+1,96

GTPI +2391

CONFORMACIÓN PTAT +3,71

AE **A1A1**

MORFOLOGIA / TIPO (PTAT) **+3,71**
SISTEMA MAMARIO / UBRE (UDC) **+3,04**
PATAS Y PIES (FLC) **+1,96**

RESUMEN DE PRODUCCIÓN

NM\$ +105

LECHE **+326** **94%R**
GRASA **+34** **+0,08%**
PROTEINA **+8** **-0,01%**

CHESSE MERIT \$ **+108**
EFICIENCIA ALI. (FE)

RESUMEN DE SALUD Y FERTILIDAD

SCE 3,9%

CÉL. SOMÁTICAS (SCS) **+2,79** **90%**
VIDA PRODUCTIVA (PL) **+0,2** **85%**
FERTILIDAD HIJAS (DPR) **-1,8**

FERT. ÍNDICE **-1,9**
CONC.NOVILLAS(HCR) **+1,1**
CONC. ADULTAS (CCR) **-2,6**

Estatura **+2,95**
Fortaleza **+2,16**
Profundidad corporal **+2,78**
Angulosidad **+2,85**
Ángulo de la grupa **-1,41**
Anchura de la grupa **+2,89**
Patas vista lateral **+0,83**
Patas vista posterior **+2,37**
Ángulo podal **+2,45**
Patas y pies **+2,47**
Inserción anterior **+4,00**
Altura ubre posterior **+4,49**
Anchura ubre posterior **+4,03**
Ligamento suspensor **+2,51**
Profundidad de la ubre **+2,73**
Col. Pez. delanteros **+1,34**
Col. Pez. posteriores **+1,37**
Longitud pezones **-1,31**

DUCKET HEROIC-ET



ESQUIRE x PARFECT x DOC
734H000161

840M3260843013
11/09/2022



LECHE
+2290

GTPI
+3060

Abuela: SSI Doc Have Not 8784-ET EX96

GTPI +3060

CONFORMACIÓN PTAT +2,25

AB **A2A2**

MORFOLOGIA / TIPO (PTAT) **+2,25**
SISTEMA MAMARIO / UBRE (UDC) **+1,63**
PATAS Y PIES (FLC) **+1,26**

RESUMEN DE PRODUCCIÓN

NM\$ +907

LECHE **+2290** **80%R**
GRASA **+95** **+0,03%**
PROTEINA **+87** **+0,05%**

CHESSE MERIT \$ **+919**
EFICIENCIA ALI. (FE) **+282**

RESUMEN DE SALUD Y FERTILIDAD

SCE 2,3%

CÉL. SOMÁTICAS (SCS) **+2,89** **76%**
VIDA PRODUCTIVA (PL) **+3,2** **75%**
FERTILIDAD HIJAS (DPR) **-0,1**

FERT. ÍNDICE **-0,4**
CONC.NOVILLAS(HCR) **-0,3**
CONC. ADULTAS (CCR) **-0,1**

Estatura **+1,33**
Fortaleza **+0,98**
Profundidad corporal **+1,08**
Angulosidad **+1,95**
Ángulo de la grupa **-0,61**
Anchura de la grupa **+1,96**
Patás vista lateral **+0,24**
Patás vista posterior **+1,87**
Ángulo podal **+0,91**
Patás y pies **+1,37**
Inserción anterior **+1,69**
Altura ubre posterior **+2,49**
Anchura ubre posterior **+2,83**
Ligamento suspensor **+1,27**
Profundidad de la ubre **+0,85**
Col. Pez. delanteros **+0,80**
Col. Pez. posteriores **+1,24**
Longitud pezones **+1,04**

COLDSPRINGS BLASKA-ET



DOC x DENVER x BOMBERO
734H000111

840M3139888016
10/12/20183



TORO
PROBADO

LECHE
+2424

PATAS
+1,90

GTPI +2887

CONFORMACIÓN PTAT +2,93

AB **A2A2**

MORFOLOGIA / TIPO (PTAT) **+2,93**
SISTEMA MAMARIO / UBRE (UDC) **+2,37**
PATAS Y PIES (FLC) **+1,90**

HIJAS 576 REBAÑOS 165

RESUMEN DE PRODUCCIÓN

NM\$ +714

LECHE **+2424** **95%R**
GRASA **+78** **-0,05%**
PROTEINA **+59** **-0,06%**

CHESSE MERIT \$ **+707**
EFICIENCIA ALI. (FE) **+227**

RESUMEN DE SALUD Y FERTILIDAD

SCE 2,3%

CÉL. SOMÁTICAS (SCS) **+2,94** **93%**
VIDA PRODUCTIVA (PL) **+2,3** **85%**
FERTILIDAD HIJAS (DPR) **-1,6**

FERT. ÍNDICE **-0,7**
CONC.NOVILLAS(HCR) **+2,2**
CONC. ADULTAS (CCR) **-0,9**

Estatura **+1,54**
Fortaleza **+0,88**
Profundidad corporal **+1,46**
Angulosidad **+3,10**
Ángulo de la grupa **-2,00**
Anchura de la grupa **+1,32**
Patás vista lateral **+1,26**
Patás vista posterior **+2,09**
Ángulo podal **+1,90**
Patás y pies **+2,14**
Inserción anterior **+1,86**
Altura ubre posterior **+3,72**
Anchura ubre posterior **+4,14**
Ligamento suspensor **+2,40**
Profundidad de la ubre **+0,56**
Col. Pez. delanteros **+1,81**
Col. Pez. posteriores **+2,56**
Longitud pezones **+0,04**

COOKIECUTTER PEAK HOCHI-ET



ARCHIEVE x MOONSHINER x ACURA
734H000164

840M3269404788
31/05/2023



GTPI
+3102

NM\$
+1182

LECHE
+2366

PL
+5,4

GTPI +3102

CONFORMACIÓN PTAT +1,04

AA **A2A2**

MORFOLOGIA / TIPO (PTAT) **+1,04**
SISTEMA MAMARIO / UBRE (UDC) **+1,78**
PATAS Y PIES (FLC) **-0,15**

RESUMEN DE PRODUCCIÓN

NM\$ +1182

LECHE **+2366** **79%R**
GRASA **+108** **+0,06%**
PROTEINA **+78** **+0,01%**

CHESSE MERIT \$ **+1192**
EFICIENCIA ALI. (FE) **+342**

RESUMEN DE SALUD Y FERTILIDAD

SCE 1,7%

CÉL. SOMÁTICAS (SCS) **+2,70** **75%**
VIDA PRODUCTIVA (PL) **+5,4** **74%**
FERTILIDAD HIJAS (DPR) **-1,6**

FERT. ÍNDICE **+0,1**
CONC. NOVILLAS(HCR) **+2,2**
CONC. ADULTAS (CCR) **+0,1**

Estatura **-0,29**
Fortaleza **-0,10**
Profundidad corporal **-0,33**
Angulosidad **+0,82**
Ángulo de la grupa **-0,32**
Anchura de la grupa **+0,48**
Patas vista lateral **-0,07**
Patas vista posterior **-0,38**
Ángulo podal **-0,04**
Patas y pies **-0,16**
Inserción anterior **+1,52**
Altura ubre posterior **+2,06**
Anchura ubre posterior **+2,69**
Ligamento suspensor **+0,49**
Profundidad de la ubre **+0,76**
Col. Pez. delanteros **+1,09**
Col. Pez. posteriores **+1,38**
Longitud pezones **-0,55**

TRENT-WAY RAE-BAN-RED-ET



NETWORK-REDx ALTAALTUVE x RESOLVE
734H000162

840M3261835770
12/09/2022



GTPI +2853

CONFORMACIÓN PTAT +1,76

AB **A1A2**

MORFOLOGIA / TIPO (PTAT) **+1,76**
SISTEMA MAMARIO / UBRE (UDC) **+1,01**
PATAS Y PIES (FLC) **+0,44**

RESUMEN DE PRODUCCIÓN

NM\$ +842

LECHE **+1699** **82%R**
GRASA **+77** **+0,04%**
PROTEINA **+60** **+0,02%**

CHESSE MERIT \$ **+851**
EFICIENCIA ALI. (FE) **+224**

RESUMEN DE SALUD Y FERTILIDAD

SCE 1,4%

CÉL. SOMÁTICAS (SCS) **+2,82** **78%**
VIDA PRODUCTIVA (PL) **+4,5** **76%**
FERTILIDAD HIJAS (DPR) **+0,0**

FERT. ÍNDICE **+0,3**
CONC. NOVILLAS(HCR) **-0,6**
CONC. ADULTAS (CCR) **-0,2**

Estatura **+1,49**
Fortaleza **+0,96**
Profundidad corporal **+1,02**
Angulosidad **+1,41**
Ángulo de la grupa **+0,53**
Anchura de la grupa **+1,06**
Patas vista lateral **+0,86**
Patas vista posterior **+0,99**
Ángulo podal **+0,39**
Patas y pies **+0,70**
Inserción anterior **+1,11**
Altura ubre posterior **+1,83**
Anchura ubre posterior **+1,99**
Ligamento suspensor **+0,64**
Profundidad de la ubre **+0,36**
Col. Pez. delanteros **+0,97**
Col. Pez. posteriores **+0,72**
Longitud pezones **+0,09**

PEAK MASINO-ET



TYROL x UPSIDE x ALTAZZAZLE
734H000165

840M3272456494
11/08/2023



GTPI
+3118

NM\$
+1024

LECHE
+1749

PL
+5,3

GTPI +3118

CONFORMACIÓN PTAT +1,90

BB **A2A2**

MORFOLOGIA / TIPO (PTAT) **+1,90**
SISTEMA MAMARIO / UBRE (UDC) **+1,50**
PATAS Y PIES (FLC) **+0,46**

RESUMEN DE PRODUCCIÓN

NM\$ +1024

LECHE **+1749** **79%R**
GRASA **+112** **+0,16%**
PROTEINA **+71** **+0,06%**

CHESSE MERIT \$ **+1037**
EFICIENCIA ALI. (FE) **+287**

RESUMEN DE SALUD Y FERTILIDAD

SCE 2,3%

CÉL. SOMÁTICAS (SCS) **+2,85** **75%** | FERT. ÍNDICE **+0,9**
VIDA PRODUCTIVA (PL) **+4,5** **75%** | CONC.NOVILLAS(HCR) **+3,9**
FERTILIDAD HIJAS (DPR) **-0,8** | CONC. ADULTAS (CCR) **+1,0**

Estatura **+1,88**
Fortaleza **+0,61**
Profundidad corporal **+0,89**
Angulosidad **+1,79**
Ángulo de la grupa **+0,76**
Anchura de la grupa **+1,85**
Patas vista lateral **+1,19**
Patas vista posterior **+0,87**
Ángulo podal **+0,37**
Patas y pies **+0,89**
Inserción anterior **+1,88**
Altura ubre posterior **+2,03**
Anchura ubre posterior **+2,28**
Ligamento suspensor **+1,27**
Profundidad de la ubre **+1,58**
Col. Pez. delanteros **+0,77**
Col. Pez. posteriores **+1,07**
Longitud pezones **-0,41**

PEAK ZANE-ET



ALTAEXQUISTIE x INCREDIBLE x PURSUIT
734H000160

840M3252198015
04/10/2022

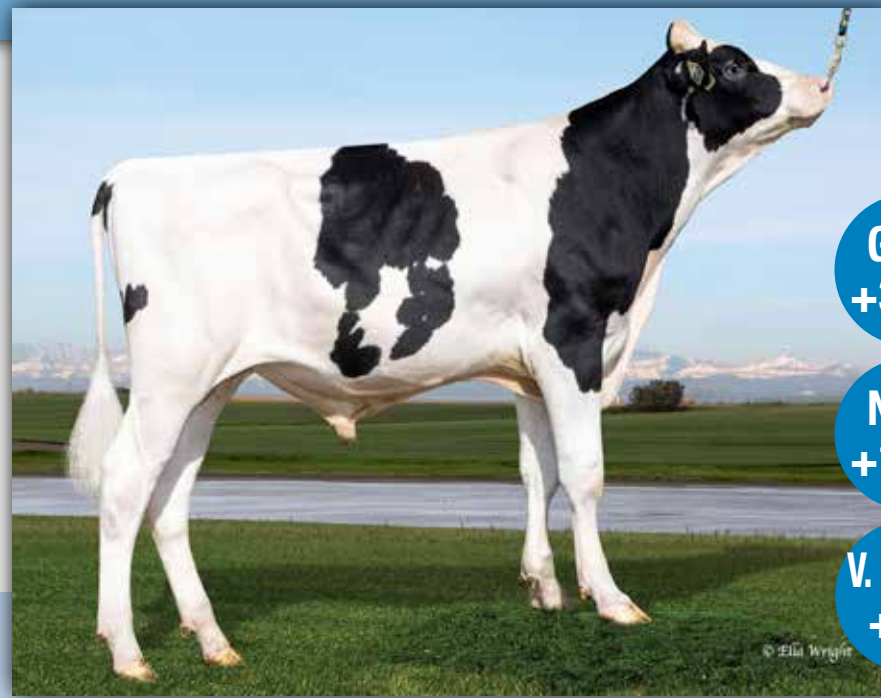

GTPI
+3126

NM\$
+1115

V. PROD.
+5,6

GTPI +3126

CONFORMACIÓN PTAT +1,85

AB **A2A2**

MORFOLOGIA / TIPO (PTAT) **+1,85**
SISTEMA MAMARIO / UBRE (UDC) **+1,56**
PATAS Y PIES (FLC) **+0,23**

RESUMEN DE PRODUCCIÓN

NM\$ +1115

LECHE **+1312** **79%R**
GRASA **+98** **+0,18%**
PROTEINA **+73** **+0,12%**

CHESSE MERIT \$ **+1138**
EFICIENCIA ALI. (FE) **+298**

RESUMEN DE SALUD Y FERTILIDAD

SCE 1,7%

CÉL. SOMÁTICAS (SCS) **+2,80** **75%** | FERT. ÍNDICE **+1,3**
VIDA PRODUCTIVA (PL) **+5,6** **75%** | CONC.NOVILLAS(HCR) **+3,7**
FERTILIDAD HIJAS (DPR) **-0,4** | CONC. ADULTAS (CCR) **+1,4**

Estatura **+2,17**
Fortaleza **+0,42**
Profundidad corporal **+0,66**
Angulosidad **+2,30**
Ángulo de la grupa **+0,80**
Anchura de la grupa **+1,74**
Patas vista lateral **+0,58**
Patas vista posterior **+0,49**
Ángulo podal **+0,97**
Patas y pies **+0,71**
Inserción anterior **+2,16**
Altura ubre posterior **+2,22**
Anchura ubre posterior **+2,51**
Ligamento suspensor **+0,68**
Profundidad de la ubre **+1,81**
Col. Pez. delanteros **+0,90**
Col. Pez. posteriores **+0,69**
Longitud pezones **+0,71**

PEAK HAXL-ET



AXL x DOC x MONTEREY
734H000126

840M3212150432
08/02/2020



**TORO
PROBADO**

**TIPO
+3,46**

Hija: Flora Haxl Lizette

GTPI +2510

CONFORMACIÓN PTAT +3,46

BB **A2A2**

HIJAS 143 REBAÑOS 71

MORFOLOGIA / TIPO (PTAT) **+3,46**
SISTEMA MAMARIO / UBRE (UDC) **+2,41**
PATAS Y PIES (FLC) **+1,08**

Estatura **+4,70**
Fortaleza **+2,50**
Profundidad corporal **+3,00**
Angulosidad **+2,77-**
Ángulo de la grupa **-0,90**
Anchura de la grupa **+3,87**
Patas vista lateral **-0,46**
Patas vista posterior **+1,98**
Ángulo podal **+2,90**
Patas y pies **+1,93**
Inserción anterior **+3,59**
Altura ubre posterior **+3,33**
Anchura ubre posterior **+3,56**
Ligamento suspensor **+2,67**
Profundidad de la ubre **+3,35**
Col. Pez. delanteros **+1,96**
Col. Pez. posteriores **+2,35**
Longitud pezones **-0,01**

RESUMEN DE PRODUCCIÓN

NM\$ +263

LECHE **+1101** **93%R**
GRASA **+31** **-0,04%**
PROTEINA **+41** **+0,02%**

CHESS MERIT \$ **+267**
EFICIENCIA ALI. (FE) **+77**

RESUMEN DE SALUD Y FERTILIDAD

SCE 2,9%

CÉL. SOMÁTICAS (SCS) **+3,02** **90%**
VIDA PRODUCTIVA (PL) **+1,5** **83%**
FERTILIDAD HIJAS (DPR) **-3,1**

FERT. ÍNDICE **-2,0**
CONC. NOVILLAS(HCR) **+1,6**
CONC. ADULTAS (CCR) **-2,3**

VANDEN-BERGE PEAK EXUM-ET



CHAMPION-RED x TROPIC x DELTA-LAMBDA
734H000151

840M3229908561
13/08/2021



**UBRE
+3,08**

Frank Robinson

Madre: Vanden-Berge Trpc Daphne-ET VG85

GTPI +2928

CONFORMACIÓN PTAT 3,32

AA **A2A2**

RESUMEN DE PRODUCCIÓN

NM\$ +648

LECHE **+1421** **82%R**
GRASA **+94** **+0,15%**
PROTEINA **+50** **+0,02%**

MORFOLOGIA / TIPO (PTAT) **+3,32**
SISTEMA MAMARIO / UBRE (UDC) **+3,08**
PATAS Y PIES (FLC) **+1,09**

CHESS MERIT \$ **+653**
EFICIENCIA ALI. (FE) **+219**

RESUMEN DE SALUD Y FERTILIDAD

SCE 2,3%

CÉL. SOMÁTICAS (SCS) **+2,94** **79%**
VIDA PRODUCTIVA (PL) **+0,4** **77%**
FERTILIDAD HIJAS (DPR) **-1,7**

FERT. ÍNDICE **-0,6**
CONC. NOVILLAS(HCR) **+1,4**
CONC. ADULTAS (CCR) **-0,9**

Estatura **+2,81**
Fortaleza **+1,46**
Profundidad corporal **+1,49**
Angulosidad **+1,99**
Ángulo de la grupa **-1,85**
Anchura de la grupa **+2,42**
Patas vista lateral **+0,80**
Patas vista posterior **+1,50**
Ángulo podal **+2,11**
Patas y pies **+1,62**
Inserción anterior **+3,67**
Altura ubre posterior **+4,05**
Anchura ubre posterior **+4,09**
Ligamento suspensor **+2,98**
Profundidad de la ubre **+2,98**
Col. Pez. delanteros **+1,39**
Col. Pez. posteriores **+2,30**
Longitud pezones **-0,10**

TORO	GTPI	KCN	BCN	LECHE	NM\$	GR.	PROT.	P.L	DPR	TIPO	UBRE	PATAS	SCS	SCE
ZEUS	3137	A1A2	AB	1691	1063	131	72	4,1	-3,9	2,57	2,02	0,98	2,78	2,8
ZANE	3126	A2A2	AB	1312	1115	98	73	5,6	-0,4	1,85	1,56	0,23	2,80	1,7
MASINO	3118	A2A2	BB	1749	1024	112	71	4,5	-0,8	1,90	1,50	0,46	2,85	2,3
HOCHI	3102	A2A2	AA	2366	1182	108	78	5,4	-1,6	1,04	1,78	-0,15	2,70	1,7
BLACKOUT	3069	A1A2	AB	1945	949	80	68	5,4	-1,1	2,79	2,90	0,84	2,92	1,8
HEROIC	3060	A2A2	AB	2290	907	95	87	3,2	-1,4	2,25	1,63	1,26	2,89	2,3
HOBBY	3060	A1A2	AA	1337	947	117	55	3,4	-0,3	1,99	1,93	1,04	2,98	1,6
ZAPPER	3047	A1A1	AB	1171	960	116	61	3,4	-1,2	2,09	1,78	0,65	2,79	1,7
DYNASTY	3012	A2A2	BB	863	803	105	48	4,0	-0,3	2,74	2,24	1,04	2,78	2,2
HAWK	2991	A2A2	AA	1546	861	83	65	4,0	-1,5	2,39	2,67	0,75	2,89	2,2
EXUM	2928	A2A2	AA	1421	648	94	50	0,4	-1,7	3,32	3,08	1,09	2,94	2,3
ROCKET	2905	A2A2	BB	1490	685	81	55	3,0	-1,9	2,94	2,53	1,92	2,90	1,8
BLASKA	2887	A2A2	AB	2424	714	78	59	2,3	-1,6	2,93	2,37	1,90	2,94	2,3
LOGIC PP	2883	A1A2	BB	580	800	109	48	2,1	-2,5	2,24	2,08	0,92	2,80	2,2
RAE-BAN RED	2853	A1A2	AB	1699	842	77	60	4,5	0,0	1,76	1,01	0,44	2,82	1,4
DEALER	2855	A2A2	AB	672	559	66	38	2,8	0,7	3,47	2,94	2,07	2,94	2,6
REDHOT-RED	2808	A2A2	AB	979	795	61	33	5,9	0,6	1,48	1,64	1,28	2,58	2,0
MAIN STAGE	2798	A1A2	AB	2566	895	68	80	3,1	-2,8	1,04	1,43	-1,36	2,93	1,6
HOLDEN	2795	A1A2	AB	1897	685	65	63	2,8	-3,6	2,77	2,56	0,55	2,91	1,9
DRAGON	2723	A2A2	BB	992	565	48	30	4,7	0,4	2,71	2,46	0,96	2,78	2,4
HEATWAVE-RED2717	A1A2	BE	906	655	54	30	4,5	0,8	2,46	1,79	0,98	2,71	2,1	
SUPERMAN	2680	A2A2	-	864	466	53	36	1,9	-1,0	3,25	2,91	1,30	2,97	2,6
DESTINATION	2671	A1A2	AE	1774	484	79	49	-1,0	-3,2	2,44	1,57	1,60	2,93	2,1
MAGIC	2644	A1A2	AB	500	328	54	19	2,1	-0,2	3,76	2,77	2,29	2,81	3,1
JAX	2626	A2A2	AB	9	439	39	25	2,5	-1,9	3,62	3,05	1,70	2,78	1,8
DRAX	2543	A1A2	BE	1142	349	29	35	1,5	-1,1	2,80	2,25	1,13	2,89	2,7
HAVEADREAM	2525	A1A2	BE	598	322	27	26	2,3	-1,2	3,41	2,80	1,16	2,98	3,1
HAXL	2510	A2A2	BB	1101	262	31	41	1,5	-3,1	3,46	2,41	1,08	3,02	2,9
SALUTE	2491	A2A2	AB	460	265	48	24	0,9	-2,5	3,12	3,03	0,62	2,77	2,8
DETECTIVE	2486	A2A2	AA	1306	222	38	37	-1,2	-2,9	3,39	2,54	1,60	2,93	3,2
DIRECT	2469	A1A2	AE	1519	299	37	36	0,1	-2,0	2,88	1,96	0,92	3,03	2,0
AVENGER	2451	A1A2	AB	676	338	48	18	2,5	-2,7	2,10	2,80	0,29	2,77	2,4
HAMMER	2435	A1A2	BE	981	103	10	41	0,7	-3,0	3,79	2,83	1,18	2,87	3,2
HONOUR	2391	A1A1	AE	326	104	34	8	0,2	-1,8	3,71	3,04	1,96	2,79	3,9
ALPHA	2293	A1A1	AE	611	15	24	13	-0,9	-1,9	2,93	2,30	1,69	2,95	3,3
MAJOR	2280	A2A2	AB	894	150	35	23	-0,1	-4,4	3,12	2,42	0,71	2,86	3,4
CHIEF	2269	A2A2	AA	938	20	7	24	0,7	-0,8	2,01	2,14	0,33	2,71	3,3
ENERGY	2246	A1A2	AE	213	-26	21	6	-0,4	-3,8	3,87	3,22	1,53	3,00	3,3
LIMITED-P	2239	A2A2	AB	541	35	8	9	0,3	-1,2	2,79	1,99	1,31	2,84	3,4
LEGEND	1959	A1A2	BB	-173	-273	-24	-2	-1,3	-3,1	3,24	2,68	1,52	2,87	2,8

TORO	GTPI
ZEUS	+3136
ZANE	+3126
MASINO	+3118
HOCHI	+3102
BLACKOUT+3071	
HEROIC	+3060

TORO	DPR
HEATWAVE	+0,8
DEALER	+0,7
REDHOT-RED	+0,6
DRAGON	+0,4
RAE-BAN-RED	+0,0
DYNASTY	-0,2

TORO	N.MERIT
HOCHI	+1182
ZANE	+1115
ZEUS	+1063
MASINO	+1024
ZAPPER	+960
BLACKOUT	+949

TORO	LECHE
MAIN STAGE	+2566
BLASKA	+2225
HOCHI	+2366
HEROIC	+2290
BLACKOUT	+1945
ZANE	+1945

TORO	PL
REDHOT-RED	+5,9
ZANE	+5,6
BLACKOUT	+5,4
HOCHI	+5,4
MASINO	+5,3
DRAGON	+4,7

TORO	TIPO
HAMMER	+3,79
MAGIC	+3,76
HONOUR	+3,71
JAX	+3,62
DEALER	+3,47
HAXL	+3,46

TORO	UBRE
ENERGY	+3,22
EXUM	+3,08
JAX	+3,05
HONOUR	+3,04
SALUTE	+3,03
DEALER	+2,94

TORO	PATAS
MAGIC	+2,29
DEALER	+2,07
HONOUR	+1,96
ROCKET	+1,92
BLASKA	+1,90
ALPHA	+1,66



triangle holstein

info@triangleholstein.com
www.triangleholstein.com
Sant Andreu, 81 - 08551 Tona (Barcelona)
Quim Serrabassa: 609 869 079
Roger Serrabassa: 619 712 805