



triangle holstein

A G O S T O / 2 0 2 4



DUCKET HEROIC-ET

ESQUIRE x PERFECT x DOC
734H000161

jetstream
GENETICS
moving genetics forward™

840M3260843013
11/09/2022



Madre: Duckett Perfect Hallie-ETVG87 y Abuela: S-S-I Doc Have Not 8784-ET EX96

GTPI
+3076

LECHE
+2249

GTPI +3076

CONFORMACIÓN PTAT +2,17

AB **A2A2**

MORFOLOGIA / TIPO (PTAT) **+2,17**
SISTEMA MAMARIO / UBRE (UDC) **+1,63**
PATAS Y PIES (FLC) **+1,29**

RESUMEN DE PRODUCCIÓN

NM\$ +936

LECHE **+2249** **80%R**
GRASA **+98** **+0,04%**
PROTEÍNA **+86** **+0,05%**

CHEESE MERIT \$ **+948**
EFICIENCIA ALI. (FE) **+289**

RESUMEN DE SALUD Y FERTILIDAD

SCE 2,3%

CÉL. SOMÁTICAS (SCS) **+2,89** **75%**
VIDA PRODUCTIVA (PL) **+3,3** **74%**
FERTILIDAD HIJAS (DPR) **-1,1** **74%**

FERT. ÍNDICE **-0,2**
CONC. NOVILLAS(HCR) **-0,4**
CONC. ADULTAS (CCR) **+0,2**

Estatura **+1,24**
Fortaleza **+0,90**
Profundidad corporal **+1,02**
Angulosidad **+1,83**
Ángulo de la grupa **-0,57**
Anchura de la grupa **+1,94**
Patás vista lateral **+0,27**
Patás vista posterior **+1,87**
Ángulo podal **+0,91**
Patás y pies **+1,38**
Inserción anterior **+1,66**
Altura ubre posterior **+2,51**
Anchura ubre posterior **+2,75**
Ligamento suspensor **+1,27**
Profundidad de la ubre **+0,84**
Col. Pez. delanteros **+0,80**
Col. Pez. posteriores **+1,30**
Longitud pezones **+0,99**



COLDSPRINGS BLASKA-ET

DOC x DENVER x BOMBERO

734H000111

840M3139888016

10/12/2018



**TORO
PROBADO**

**LECHE
+2266**

**PATAS
+1,91**



GTPI +2916

CONFORMACIÓN PTAT +3,00

AB **A2A2**

HIJAS 123 REBAÑOS 23

MORFOLOGIA / TIPO (PTAT) **+3,00**
SISTEMA MAMARIO / UBRE (UDC) **+2,37**
PATAS Y PIES (FLC) **+1,91**

RESUMEN DE PRODUCCIÓN

NM\$ +745

LECHE **+2266** **94%R**
GRASA **+81** **-0,02%**
PROTEINA **+58** **-0,05%**

CHESSE MERIT \$ **+740**
EFICIENCIA ALI. (FE) **+231**

RESUMEN DE SALUD Y FERTILIDAD

SCE 2,4%

CÉL. SOMÁTICAS (SCS) **+2,95** **88%**
VIDA PRODUCTIVA (PL) **+2,6** **83%**
FERTILIDAD HIJAS (DPR) **-1,3** **82%**

FERT. ÍNDICE **-0,4**
CONC.NOVILLAS(HCR) **+2,3**
CONC. ADULTAS (CCR) **-0,4**

Estatura **+1,67**
Fortaleza **+0,93**
Profundidad corporal **+1,54**
Angulosidad **+3,19**
Ángulo de la grupa **-1,85**
Anchura de la grupa **+1,33**
Patás vista lateral **+1,21**
Patás vista posterior **+2,13**
Ángulo podal **+1,90**
Patás y pies **+2,17**
Inserción anterior **+1,89**
Altura ubre posterior **+3,78**
Anchura ubre posterior **+4,21**
Ligamento suspensor **+2,39**
Profundidad de la ubre **+0,56**
Col. Pez. delanteros **+1,74**
Col. Pez. posteriores **+2,50**
Longitud pezones **+0,17**

PEAK MAIN STAGE-ET



TIMBERLAKE x JEDI x BOMBERO
734H000118

840M3205436541
14/06/2019



**TORO
PROBADO**

**LECHE
+2653**

**SCR
+1,9**

GTPI +2869

CONFORMACIÓN PTAT +1,09

AB A1A2

HIJAS 137 REBAÑOS 10

RESUMEN DE PRODUCCIÓN

NM\$ +962

LECHE +2653 94%R
GRASA +73 -0,10%
PROTEINA +83 +0,00%

CHESSE MERIT \$ +965
EFICIENCIA ALI. (FE) +284

RESUMEN DE SALUD Y FERTILIDAD

SCE 1,6%

CÉL. SOMÁTICAS (SCS) +2,92 91%
VIDA PRODUCTIVA (PL) +3,9 84%
FERTILIDAD HIJAS (DPR) -2,2 86%

FERT. ÍNDICE -0,7
CONC. NOVILLAS(HCR)+1,2
CONC. ADULTAS (CCR) -1,1

Estatura +1,16
Fortaleza +0,17
Profundidad corporal +0,58
Angulosidad +2,16
Ángulo de la grupa +0,44
Anchura de la grupa +1,34
Patas vista lateral -0,50
Patas vista posterior -1,43
Ángulo podal +0,20
Patas y pies -0,89
Inserción anterior +1,38
Altura ubre posterior +1,74
Anchura ubre posterior +2,61
Ligamento suspensor +1,71
Profundidad de la ubre +0,76
Col. Pez. delanteros +2,41
Col. Pez. posteriores +2,53
Longitud pezones -0,93

COOKIECUTTER PEAK HOCHI-ET



ARCHIEVE x MOONSHINER x ACURA
734H000164

840M3269404788
31/05/2023



**GTPI
+3125**

**NM\$
1207**

**LECHE
+2416**

**V. PROD.
+5,6**

GTPI +3125

CONFORMACIÓN PTAT +0,99

AA A2A2

RESUMEN DE PRODUCCIÓN

NM\$ +1207

LECHE +2416 79%R
GRASA +111 +0,07%
PROTEINA +79 +0,01%

CHESSE MERIT \$ +1216
EFICIENCIA ALI. (FE) +347

RESUMEN DE SALUD Y FERTILIDAD

SCE 1,8%

CÉL. SOMÁTICAS (SCS) +2,70 75%
VIDA PRODUCTIVA (PL) +5,6 74%
FERTILIDAD HIJAS (DPR) -1,4 74%

FERT. ÍNDICE +0,3
CONC. NOVILLAS(HCR)+2,3
CONC. ADULTAS (CCR) +0,4

Estatura -0,30
Fortaleza -0,09
Profundidad corporal -0,31
Angulosidad +0,79
Ángulo de la grupa -0,22
Anchura de la grupa +0,38
Patas vista lateral -0,14
Patas vista posterior -0,39
Ángulo podal -0,12
Patas y pies -0,17
Inserción anterior +1,53
Altura ubre posterior +2,04
Anchura ubre posterior +2,57
Ligamento suspensor +0,40
Profundidad de la ubre +0,74
Col. Pez. delanteros +1,08
Col. Pez. posteriores +1,25
Longitud pezones -0,47

TRENT-WAY RAE-BAN-RED-ET



NETWORK-REDx ALTAALUVE x RESOLVE
734H000162

840M3261835770
12/09/2022



LECHE
+1786

V. PROD.
+4,6

GTPI +2887

CONFORMACIÓN PTAT +1,89

AB A1A2

MORFOLOGIA / TIPO (PTAT) **+1,89**
SISTEMA MAMARIO / UBRE (UDC) **+1,09**
PATAS Y PIES (FLC) **+0,48**

RESUMEN DE PRODUCCIÓN

NM\$ +860

LECHE **+1786** **81%R**
GRASA **+79** **+0,04%**
PROTEINA **+62** **+0,02%**

CHESSE MERIT \$ **+868**
EFICIENCIA ALI. (FE) **+228**

RESUMEN DE SALUD Y FERTILIDAD

SCE 1,4%

CÉL. SOMÁTICAS (SCS) **+2,82** **77%** | FERT. ÍNDICE **+0,4**
VIDA PRODUCTIVA (PL) **+4,6** **75%** | CONC.NOVILLAS(HCR) **-0,5**
FERTILIDAD HIJAS (DPR) **+0,0** **74%** | CONC. ADULTAS (CCR) **-0,1**

Estatura **+1,60**
Fortaleza **+1,07**
Profundidad corporal **+1,17**
Angulosidad **+1,50**
Ángulo de la grupa **+0,39**
Anchura de la grupa **+1,21**
Patas vista lateral **+0,92**
Patas vista posterior **+1,03**
Ángulo podal **+0,51**
Patas y pies **+0,76**
Inserción anterior **+1,22**
Altura ubre posterior **+2,00**
Anchura ubre posterior **+2,16**
Ligamento suspensor **+0,62**
Profundidad de la ubre **+0,32**
Col. Pez. delanteros **+1,08**
Col. Pez. posteriores **+0,85**
Longitud pezones **-0,04**

PEAK MASINO-ET



TYROL x UPSIDE x ALTAZZAZLE
734H000165

840M3272456494
11/08/2023



NM\$
+1067

V. PROD.
+5,3

GTPI +3148

CONFORMACIÓN PTAT +1,88

BB A2A2

MORFOLOGIA / TIPO (PTAT) **+1,88**
SISTEMA MAMARIO / UBRE (UDC) **+1,49**
PATAS Y PIES (FLC) **+0,49**

RESUMEN DE PRODUCCIÓN

NM\$ +1067

LECHE **+1757** **79%R**
GRASA **+114** **+0,17%**
PROTEINA **+70** **+0,05%**

CHESSE MERIT \$ **+1079**
EFICIENCIA ALI. (FE) **+290**

RESUMEN DE SALUD Y FERTILIDAD

SCE 2,3%

CÉL. SOMÁTICAS (SCS) **+2,86** **75%** | FERT. ÍNDICE **+1,3**
VIDA PRODUCTIVA (PL) **+5,3** **74%** | CONC.NOVILLAS(HCR) **+3,6**
FERTILIDAD HIJAS (DPR) **-0,3** **74%** | CONC. ADULTAS (CCR) **+1,6**

Estatura **+1,81**
Fortaleza **+0,58**
Profundidad corporal **+0,85**
Angulosidad **+1,70**
Ángulo de la grupa **+0,72**
Anchura de la grupa **+1,86**
Patas vista lateral **+1,28**
Patas vista posterior **+0,83**
Ángulo podal **+0,36**
Patas y pies **+0,92**
Inserción anterior **+1,80**
Altura ubre posterior **+1,95**
Anchura ubre posterior **+2,31**
Ligamento suspensor **+1,30**
Profundidad de la ubre **+1,59**
Col. Pez. delanteros **+0,82**
Col. Pez. posteriores **+1,16**
Longitud pezones **-0,46**

PEAK ZANE-ET



ALTAEXQUISTIE x INCREDIBLE x PURSUIT

840M3252198015

734H000160

04/10/2022



GTPI
+3129

NM\$
+1095

V. PROD.
+5,5

GTPI +3129

CONFORMACIÓN PTAT +1,98

AB **A2A2**

MORFOLOGIA / TIPO (PTAT) **+1,98**
SISTEMA MAMARIO / UBRE (UDC) **+1,51**
PATAS Y PIES (FLC) **+0,42**

RESUMEN DE PRODUCCIÓN

NM\$ +1095

LECHE **+1308** **79%R**
GRASA **+99** **+0,18%**
PROTEINA **+72** **+0,11%**

CHESSE MERIT \$ **+1117**
EFICIENCIA ALI. (FE) **+292**

RESUMEN DE SALUD Y FERTILIDAD

SCE 1,8%

CÉL. SOMÁTICAS (SCS) **+2,81** **75%**
VIDA PRODUCTIVA (PL) **+5,5** **74%**
FERTILIDAD HIJAS (DPR) **-0,3** **74%**

FERT. ÍNDICE **+1,4**
CONC. NOVILLAS(HCR) **+3,7**
CONC. ADULTAS (CCR) **+1,5**

Estatura **+2,13**
Fortaleza **+0,58**
Profundidad corporal **+0,75**
Angulosidad **+2,20**
Ángulo de la grupa **+1,04**
Anchura de la grupa **+1,74**
Patas vista lateral **+0,66**
Patas vista posterior **+0,69**
Ángulo podal **+1,01**
Patas y pies **+0,88**
Inserción anterior **+2,04**
Altura ubre posterior **+2,15**
Anchura ubre posterior **+2,54**
Ligamento suspensor **+0,70**
Profundidad de la ubre **+1,68**
Col. Pez. delanteros **+0,88**
Col. Pez. posteriores **+0,68**
Longitud pezones **+0,72**

TRENT-WAY RED HOT-RED-ET



RANGER-RED x SALVO RDC x SPLENDID-P*RC

840M3240737628

734H000155

HRR 20/02/2022



DPR
+0,8

V. PROD.
+5,7

Madre: Trent-Way-JS Rolvo-Red-ET

GTPI +2822

CONFORMACIÓN PTAT +1,72

AB **A2A2**

MORFOLOGIA / TIPO (PTAT) **+1,72**
SISTEMA MAMARIO / UBRE (UDC) **+1,63**
PATAS Y PIES (FLC) **+1,16**

RESUMEN DE PRODUCCIÓN

NM\$ +794

LECHE **+932** **82%R**
GRASA **+63** **+0,10%**
PROTEINA **+33** **+0,01%**

CHESSE MERIT \$ **+805**
EFICIENCIA ALI. (FE) **+171**

RESUMEN DE SALUD Y FERTILIDAD

SCE 2,2%

CÉL. SOMÁTICAS (SCS) **+2,60** **78%**
VIDA PRODUCTIVA (PL) **+5,7** **76%**
FERTILIDAD HIJAS (DPR) **+0,8** **74%**

FERT. ÍNDICE **+1,6**
CONC. NOVILLAS(HCR) **+3,9**
CONC. ADULTAS (CCR) **+1,5**

Estatura **+1,54**
Fortaleza **-0,07**
Profundidad corporal **+0,04**
Angulosidad **+1,29**
Ángulo de la grupa **+0,69**
Anchura de la grupa **+0,60**
Patas vista lateral **+0,48**
Patas vista posterior **+1,32**
Ángulo podal **+1,55**
Patas y pies **+1,42**
Inserción anterior **+2,05**
Altura ubre posterior **+2,49**
Anchura ubre posterior **+1,49**
Ligamento suspensor **+0,33**
Profundidad de la ubre **+2,26**
Col. Pez. delanteros **+1,01**
Col. Pez. posteriores **+0,57**
Longitud pezones **-0,35**

PEAK HAXL-ET



AXL x DOC x MONTEREY
734H000126

840M3212150432
08/02/2020

Hija: Bas Farm Haxl Malibu



**TORO
PROBADO**

**TIPO
+3,79**

GTPI +2553

CONFORMACIÓN PTAT +3,79

BB **A2A2**

HIJAS 33 REBAÑOS 12

RESUMEN DE PRODUCCIÓN

NM\$ +278

LECHE **+1089** **88%R**
GRASA **+31** **-0,04%**
PROTEINA **+41** **+0,02%**

CHESSE MERIT \$ **+283**
EFICIENCIA ALI. (FE) **+78**

RESUMEN DE SALUD Y FERTILIDAD

SCE 3,0%

CÉL. SOMÁTICAS (SCS) **+2,98** **84%** FERT. ÍNDICE **-2,1**
VIDA PRODUCTIVA (PL) **+1,6** **80%** CONC. NOVILLAS(HCR) **+1,4**
FERTILIDAD HIJAS (DPR) **-3,1** **77%** CONC. ADULTAS (CCR) **-2,6**

Estatura **+4,96**
Fortaleza **+2,73**
Profundidad corporal **+3,51**
Angulosidad **+3,55**
Ángulo de la grupa **-0,92**
Anchura de la grupa **+4,08**
Patas vista lateral **+0,15**
Patas vista posterior **+2,49**
Ángulo podal **+3,06**
Patas y pies **+2,43**
Inserción anterior **+3,71**
Altura ubre posterior **+3,77**
Anchura ubre posterior **+4,11**
Ligamento suspensor **+3,32**
Profundidad de la ubre **+3,35**
Col. Pez. delanteros **+2,54**
Col. Pez. posteriores **+3,01**
Longitud pezones **-0,32**

VANDEN-BERGE PEAK EXUM-ET



CHAMPION-RED x TROPIC x DELTA-LAMBDA
734H000151

840M3229908561
13/08/2021

Madre: Vanden-Berfe Trpc Daphne-ET VG85



**UBRE
+3,08**

GTPI +2961

CONFORMACIÓN PTAT 3,31

AA **A2A2**

RESUMEN DE PRODUCCIÓN

NM\$ +688

LECHE **+1514** **82%R**
GRASA **+93** **+0,13%**
PROTEINA **+54** **+0,02%**

CHESSE MERIT \$ **+694**
EFICIENCIA ALI. (FE) **+227**

RESUMEN DE SALUD Y FERTILIDAD

SCE 2,5%

CÉL. SOMÁTICAS (SCS) **+2,91** **78%** FERT. ÍNDICE **-0,4**
VIDA PRODUCTIVA (PL) **+0,7** **76%** CONC. NOVILLAS(HCR) **+1,6**
FERTILIDAD HIJAS (DPR) **-1,4** **75%** CONC. ADULTAS (CCR) **-0,6**

Estatura **+2,81**
Fortaleza **+1,30**
Profundidad corporal **+1,36**
Angulosidad **+2,05**
Ángulo de la grupa **-1,69**
Anchura de la grupa **+2,40**
Patas vista lateral **+0,73**
Patas vista posterior **+1,46**
Ángulo podal **+2,06**
Patas y pies **+1,58**
Inserción anterior **+3,65**
Altura ubre posterior **+4,01**
Anchura ubre posterior **+4,08**
Ligamento suspensor **+3,04**
Profundidad de la ubre **+3,01**
Col. Pez. delanteros **+1,42**
Col. Pez. posteriores **+2,34**
Longitud pezones **-0,17**

Frank Robinson

GENOSOURCE BLACKOUT_{ET}



HAVENOFEAR x CAPTAIN x RUBICAL
799H000125

H084M03269893718
05/08/2023



GTPI
+3082

LECHE
+1969

NM\$
+971

GTPI +3082

CONFORMACIÓN PTAT +2,74

AB A1A2

MORFOLOGIA / TIPO (PTAT) **+2,74**
SISTEMA MAMARIO / UBRE (UDC) **+2,83**
PATAS Y PIES (FLC) **+0,82**

RESUMEN DE PRODUCCIÓN

NM\$ +971

LECHE **+1969** **79%R**
GRASA **+81** **+0,02%**
PROTEINA **+69** **+0,02%**

CHESSE MERIT \$ **+978**
EFICIENCIA ALI. (FE)

RESUMEN DE SALUD Y FERTILIDAD

SCE 1,7%

CÉL. SOMÁTICAS (SCS) **+2,90** **75%**
VIDA PRODUCTIVA (PL) **+5,6** **74%**
FERTILIDAD HIJAS (DPR) **-0,9** **74%**

FERT. ÍNDICE **+0,6**
CONC. NOVILLAS (HCR) **+2,6**
CONC. ADULTAS (CCR) **+0,6**

Estatura **+1,57**
Fortaleza **+0,24**
Profundidad corporal **+0,53**
Angulosidad **+1,82**
Ángulo de la grupa **-0,12**
Anchura de la grupa **+1,49**
Patas vista lateral **+0,13**
Patas vista posterior **+0,71**
Ángulo podal **+1,47**
Patas y pies **+1,17**
Inserción anterior **+3,02**
Altura ubre posterior **+3,85**
Anchura ubre posterior **+3,65**
Ligamento suspensor **+1,73**
Profundidad de la ubre **+2,51**
Col. Pez. delanteros **+0,58**
Col. Pez. posteriores **+1,13**
Longitud pezones **+0,26**

BLONDIN DIRECT



ALLIGATOR x DELTA-LAMBDA X ABBOTT
799H000089

CANM0121105875
17/04/2022



GTPI +2489

CONFORMACIÓN PTAT +2,87

AE A1A2

MORFOLOGIA / TIPO (PTAT) **+2,87**
SISTEMA MAMARIO / UBRE (UDC) **+1,94**
PATAS Y PIES (FLC) **+0,80**

RESUMEN DE PRODUCCIÓN

NM\$ +316

LECHE **+1537** **82%R**
GRASA **+39** **-0,07%**
PROTEINA **+37** **-0,04%**

CHESSE MERIT \$ **+310**
EFICIENCIA ALI. (FE)

RESUMEN DE SALUD Y FERTILIDAD

SCE 2,0%

CÉL. SOMÁTICAS (SCS) **+3,02** **78%**
VIDA PRODUCTIVA (PL) **+0,3** **77%**
FERTILIDAD HIJAS (DPR) **-1,8** **77%**

FERT. ÍNDICE **-0,6**
CONC. NOVILLAS (HCR) **+3,4**
CONC. ADULTAS (CCR) **-0,8**

Estatura **+2,46**
Fortaleza **+0,77**
Profundidad corporal **+1,88**
Angulosidad **+3,45**
Ángulo de la grupa **-0,03**
Anchura de la grupa **+1,91**
Patas vista lateral **+2,23**
Patas vista posterior **+1,11**
Ángulo podal **+0,98**
Patas y pies **+1,44**
Inserción anterior **+2,21**
Altura ubre posterior **+3,20**
Anchura ubre posterior **+3,24**
Ligamento suspensor **+2,28**
Profundidad de la ubre **+1,05**
Col. Pez. delanteros **+0,55**
Col. Pez. posteriores **+1,11**
Longitud pezones **+0,33**

BLONDIN DESTINATION



ALLIGATOR x HOTLINE x DELTA CANM0120345247
799H00051 23/12/2020



Bisabuela: KHW Regiment Apple-Red-ET EX96

GTPI +2680

CONFORMACIÓN PTAT +2,46

AE **A1A2**

MORFOLOGIA (PTAT) +2,46
SISTEMA MAMARIO (UDC) +1,61
PATAS Y PIES (FLC) +1,60

R. PRODUCCIÓN NM\$ +485

LECHE +1791 82%R
GRASA +79 +0,04%
PROTEINA +49 -0,03%
CHESSE MERIT \$ +483
EFICIENCIA ALI. (FE)

SALUD Y FERTILIDAD SCE 2,1%

CÉL. SOMÁTICAS (SCS) +2,92 79%
VIDA PRODUCTIVA (PL) -1,0 78%
FERT. HIJAS (DPR) -3,0 77%
FERT. ÍNDICE -1,4
CONC. NOVILLAS (HCR) +3,3
CONC. ADULTAS (CCR) -2,5

Estatura +2,31
Fortaleza +1,12
Profundidad corporal +1,74
Angulosidad +2,76
Ángulo de la grupa -0,06
Anchura de la grupa +1,64
Patás vista lateral +0,36
Patás vista posterior +2,15
Ángulo podal +1,87
Patás y pies +1,93
Inserción anterior +1,50
Altura ubre posterior +3,03
Anchura ubre posterior +3,11
Ligamento suspensor +1,90
Profundidad de la ubre +0,59
Col. Pez. delanteros +0,77
Col. Pez. posteriores +1,15
Longitud pezones -0,40

AOT HAWK-ET



GIBSON x GAMEDAY x POSITIVE 840M3254482872
799H000111 09/01/2023



GTPI +3057

CONFORMACIÓN PTAT +2,42

AA **A2A2**

MORFOLOGIA (PTAT) +2,42
SISTEMA MAMARIO (UDC) +2,69
PATAS Y PIES (FLC) +0,67

R. PRODUCCIÓN NM\$ +936

LECHE +1615 79%R
GRASA +90 +0,10%
PROTEINA +69 +0,07%
CHESSE MERIT \$ +950
EFICIENCIA ALI. (FE)

SALUD Y FERTILIDAD SCE 2,0%

CÉL. SOMÁTICAS (SCS) +2,88 75%
VIDA PRODUCTIVA (PL) +4,2 74%
FERT. HIJAS (DPR) -1,2 74%
FERT. ÍNDICE +0,0
CONC. NOVILLAS (HCR) +2,0
CONC. ADULTAS (CCR) -0,2

Estatura +1,68
Fortaleza +0,16
Profundidad corporal +0,29
Angulosidad +1,74
Ángulo de la grupa +0,35
Anchura de la grupa +1,35
Patás vista lateral +0,63
Patás vista posterior +0,36
Ángulo podal +1,19
Patás y pies +1,15
Inserción anterior +3,16
Altura ubre posterior +3,40
Anchura ubre posterior +3,32
Ligamento suspensor +1,38
Profundidad de la ubre +2,86
Col. Pez. delanteros +1,38
Col. Pez. posteriores +1,75
Longitud pezones -0,74

CLAYNOOK ZEUS



ZOAR x GAMEDAY x PURSUIT CANM0140646030
799H000121 22/05/2023

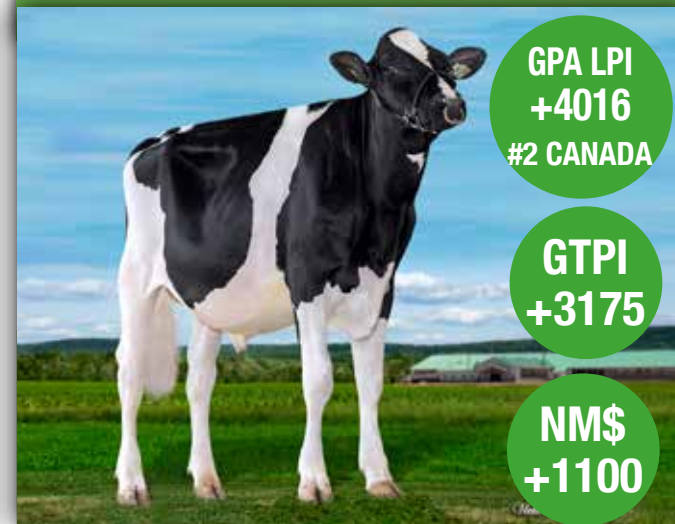

GPA LPI +4016
#2 CANADA

GTPI +3175

NM\$ +1100

GTPI +3175

CONFORMACIÓN PTAT +2,60

AB **A1A2**

MORFOLOGIA (PTAT) +2,60
SISTEMA MAMARIO (UDC) +2,05
PATAS Y PIES (FLC) +0,97

R. PRODUCCIÓN NM\$ +1100

LECHE +1685 79%R
GRASA +134 +0,26%
PROTEINA +72 +0,07%
CHESSE MERIT \$ +1117
EFICIENCIA ALI. (FE)

SALUD Y FERTILIDAD SCE 2,8%

CÉL. SOMÁTICAS (SCS) +2,75 75%
VIDA PRODUCTIVA (PL) +4,3 74%
FERT. HIJAS (DPR) -3,5 74%
FERT. ÍNDICE -2,1
CONC. NOVILLAS (HCR) +1,9
CONC. ADULTAS (CCR) -2,8

Estatura +2,10
Fortaleza +1,07
Profundidad corporal +1,28
Angulosidad +2,48
Ángulo de la grupa -0,03
Anchura de la grupa +2,01
Patás vista lateral +0,32
Patás vista posterior +1,17
Ángulo podal +1,16
Patás y pies +1,40
Inserción anterior +2,52
Altura ubre posterior +2,75
Anchura ubre posterior +3,26
Ligamento suspensor +1,36
Profundidad de la ubre +1,67
Col. Pez. delanteros +1,30
Col. Pez. posteriores +1,22
Longitud pezones -0,09

AOT HOBBY-ET



MAGNUM x CONWAY x DELTA
799H000114

840M3251761907
12/01/2023



GTPI +3079

CONFORMACIÓN PTAT +2,18

AA **A1A2**

MORFOLOGIA (PTAT) +2,18
SISTEMA MAMARIO (UDC) +1,99
PATAS Y PIES (FLC) +1,04

R. PRODUCCIÓN NM\$ +950

LECHE +1372 80%R
GRASA +116 +0,24%
PROTEINA +55 +0,04%
CHESSE MERIT \$ +959
EFICIENCIA ALI. (FE)

SALUD Y FERTILIDAD SCE 1,6%

CÉL. SOMÁTICAS (SCS) +2,96 76%
VIDA PRODUCTIVA (PL) +3,4 76%
FERT. HIJAS (DPR) -0,1 75%
FERT. ÍNDICE +1,2
CONC. NOVILLAS (HCR) +2,3
CONC. ADULTAS (CCR) +1,4

Estatura +1,54
Fortaleza +0,34
Profundidad corporal +0,52
Angulosidad +1,47
Ángulo de la grupa +0,05
Anchura de la grupa +0,82
Patás vista lateral -0,05
Patás vista posterior +0,84
Ángulo podal +1,82
Patás y pies +1,38
Inserción anterior +2,70
Altura ubre posterior +2,68
Anchura ubre posterior +2,24
Ligamento suspensor +0,91
Profundidad de la ubre +2,14
Col. Pez. delanteros +0,88
Col. Pez. posteriores +0,87
Longitud pezones -0,54

BLONDIN HEARTLAND



DYNASTY x CONWAY x DELTA
799H000098

CANM0121079835
13/10/2022



GTPI +2984

CONFORMACIÓN PTAT +2,93

BB **A2A2**

MORFOLOGIA (PTAT) +2,93
SISTEMA MAMARIO (UDC) +2,26
PATAS Y PIES (FLC) +0,91

R. PRODUCCIÓN NM\$ +800

LECHE +1322 79%R
GRASA +98 +0,18%
PROTEINA +57 +0,06%
CHESSE MERIT \$ +812
EFICIENCIA ALI. (FE)

SALUD Y FERTILIDAD SCE 2,5%

CÉL. SOMÁTICAS (SCS) +2,89 76%
VIDA PRODUCTIVA (PL) +3,6 75%
FERT. HIJAS (DPR) -1,1 75%
FERT. ÍNDICE +0,1
CONC. NOVILLAS (HCR) +2,0
CONC. ADULTAS (CCR) +0,2

Estatura +2,74
Fortaleza +1,49
Profundidad corporal +1,59
Angulosidad +1,66
Ángulo de la grupa +0,30
Anchura de la grupa +2,55
Patás vista lateral +0,85
Patás vista posterior +1,47
Ángulo podal +1,69
Patás y pies +1,41
Inserción anterior +3,50
Altura ubre posterior +3,00
Anchura ubre posterior +2,82
Ligamento suspensor +1,35
Profundidad de la ubre +2,78
Col. Pez. delanteros +0,81
Col. Pez. posteriores +0,72
Longitud pezones +0,46

CLAYNOOK ZAPPER



OVERDO x CONWAY x PURSUIT
799H000106

CANM014546063
31/10/2022



GTPI +3127

NM\$ +1008

GTPI +3127

CONFORMACIÓN PTAT +2,29

AB **A1A1**

MORFOLOGIA (PTAT) +2,29
SISTEMA MAMARIO (UDC) +1,81
PATAS Y PIES (FLC) +0,78

R. PRODUCCIÓN NM\$ +1008

LECHE +1258 80%R
GRASA +123 +0,28%
PROTEINA +66 +0,10%
CHESSE MERIT \$ +1029
EFICIENCIA ALI. (FE)

SALUD Y FERTILIDAD SCE 1,7%

CÉL. SOMÁTICAS (SCS) +2,75 76%
VIDA PRODUCTIVA (PL) +3,3 75%
FERT. HIJAS (DPR) -0,9 74%
FERT. ÍNDICE +0,1
CONC. NOVILLAS (HCR) +2,1
CONC. ADULTAS (CCR) +0,2

Estatura +2,02
Fortaleza +1,33
Profundidad corporal +1,70
Angulosidad +2,68
Ángulo de la grupa +0,43
Anchura de la grupa +2,03
Patás vista lateral +0,38
Patás vista posterior +1,20
Ángulo podal +0,94
Patás y pies +1,15
Inserción anterior +2,21
Altura ubre posterior +2,58
Anchura ubre posterior +3,42
Ligamento suspensor +1,30
Profundidad de la ubre +0,86
Col. Pez. delanteros +1,66
Col. Pez. posteriores +1,37
Longitud pezones -0,29

BLONDIN DETECTIVE



ALLIGATOR x CRUSHABULL x HOTLINE
799H00063

CANM0120781841
27/06/2021



Hija: Milbro Detective Moussabel

TIPO
+3,46

UBRE
+2,51

PATAS
+1,62

GTPI +2495

CONFORMACIÓN PTAT +3,46

AA **A2A2**

MORFOLOGIA / TIPO (PTAT) **+3,46**
SISTEMA MAMARIO / UBRE (UDC) **+2,51**
PATAS Y PIES (FLC) **+1,62**

RESUMEN DE PRODUCCIÓN

NM\$ +222

LECHE **+1293** **82%R**
GRASA **+38** **-0,04%**
PROTEINA **+37** **-0,01%**

CHESE MERIT \$ **+222**
EFICIENCIA ALI. (FE)

RESUMEN DE SALUD Y FERTILIDAD

SCE 3,0%

CÉL. SOMÁTICAS (SCS) **+2,93** **78%** FERT. ÍNDICE **-1,7**
VIDA PRODUCTIVA (PL) **-1,1** **77%** CONC. NOVILLAS(HCR) **+1,2**
FERTILIDAD HIJAS (DPR) **-2,7** **77%** CONC. ADULTAS (CCR) **-2,6**

Estatura **+3,18**
Fortaleza **+1,49**
Profundidad corporal **+2,47**
Angulosidad **+3,25**
Ángulo de la grupa **-0,32**
Anchura de la grupa **+2,10**
Patas vista lateral **+1,42**
Patas vista posterior **+2,02**
Ángulo podal **+2,08**
Patas y pies **+2,27**
Inserción anterior **+2,90**
Altura ubre posterior **+4,06**
Anchura ubre posterior **+3,99**
Ligamento suspensor **+2,40**
Profundidad de la ubre **+1,76**
Col. Pez. delanteros **+1,68**
Col. Pez. posteriores **+1,98**
Longitud pezones **-0,21**

TERRA-LINDA ROCKET-ET



PARFECT x DOC x CRACKSHOT
799H00074

840M3243358080
11/10/2021



TIPO
+2,99

UBRE
+2,59

PATAS
+1,97

GTPI +2927

CONFORMACIÓN PTAT +2,99

BB **A2A2**

MORFOLOGIA / TIPO (PTAT) **+2,99**
SISTEMA MAMARIO / UBRE (UDC) **+2,59**
PATAS Y PIES (FLC) **+1,97**

RESUMEN DE PRODUCCIÓN

NM\$ +717

LECHE **+1446** **82%R**
GRASA **+82** **+0,10%**
PROTEINA **+54** **+0,03%**

CHESE MERIT \$ **+725**
EFICIENCIA ALI. (FE)

RESUMEN DE SALUD Y FERTILIDAD

SCE 1,9%

CÉL. SOMÁTICAS (SCS) **+2,92** **80%** FERT. ÍNDICE **-0,8**
VIDA PRODUCTIVA (PL) **+3,4** **78%** CONC. NOVILLAS(HCR) **+0,3**
FERTILIDAD HIJAS (DPR) **-1,6** **78%** CONC. ADULTAS (CCR) **-0,9**

Estatura **+1,98**
Fortaleza **+1,73**
Profundidad corporal **+1,62**
Angulosidad **+1,86**
Ángulo de la grupa **-0,07**
Anchura de la grupa **+2,96**
Patas vista lateral **+0,95**
Patas vista posterior **+3,08**
Ángulo podal **+1,74**
Patas y pies **+2,06**
Inserción anterior **+2,80**
Altura ubre posterior **+3,34**
Anchura ubre posterior **+3,97**
Ligamento suspensor **+2,67**
Profundidad de la ubre **+1,82**
Col. Pez. delanteros **+1,56**
Col. Pez. posteriores **+2,45**
Longitud pezones **+0,36**

AOT HEATWAVE-P RED



REDEYE-P x SWINGMAN RED x SALVATORE RC* HO84M03208400852
799H000066 HHP HRR 03/07/2021



DPR
+0,8

GTPI +2710

CONFORMACIÓN PTAT +2,42

BE A1A2

MORFOLOGIA (PTAT) **+2,42**
SISTEMA MAMARIO (UDC) **+1,79**
PATAS Y PIES (FLC) **+0,84**

R. PRODUCCIÓN NM\$ +643

LECHE **+883 82%R**
GRASA **+55 +0,08%**
PROTEINA **+29 +0,00%**
CHESSE MERIT \$ **+650**
EFICIENCIA ALI. (FE)

SALUD Y FERTILIDAD SCE 2,0%

CÉL. SOMÁTICAS (SCS) **+2,70 78%**
VIDA PRODUCTIVA (PL) **+4,7 77%**
FERT. HIJAS (DPR) **+0,8 77%**
FERT. ÍNDICE **+0,6**
CONC.NOVILLAS(HCR) **+0,2**
CONC. ADULTAS (CCR) **+0,5**

Estatura **+2,14**
Fortaleza **+0,24**
Profundidad corporal **+1,11**
Angulosidad **+2,57**
Ángulo de la grupa **+0,42**
Anchura de la grupa **+1,58**
Patás vista lateral **+0,93**
Patás vista posterior **+0,97**
Ángulo podal **+1,43**
Patás y pies **+1,32**
Inserción anterior **+2,40**
Altura ubre posterior **+2,70**
Anchura ubre posterior **+2,09**
Ligamento suspensor **+0,72**
Profundidad de la ubre **+2,25**
Col. Pez. delanteros **+1,51**
Col. Pez. posteriores **+1,19**
Longitud pezones **-0,76**

BLONDIN DRAGON



DYNASTY x DELTA-LAMBDA x ABBOTT CANM0121079841
799H000097 05/11/2022



DPR
+0,7

GTPI +2750

CONFORMACIÓN PTAT +2,71

BB A2A2

MORFOLOGIA (PTAT) **+2,71**
SISTEMA MAMARIO (UDC) **+2,50**
PATAS Y PIES (FLC) **+0,98**

R. PRODUCCIÓN NM\$ +594

LECHE **+993 80%R**
GRASA **+49 +0,04%**
PROTEINA **+31 +0,00%**
CHESSE MERIT \$ **+599**
EFICIENCIA ALI. (FE)

SALUD Y FERTILIDAD SCE 2,4%

CÉL. SOMÁTICAS (SCS) **+2,79 75%**
VIDA PRODUCTIVA (PL) **+4,9 74%**
FERT. HIJAS (DPR) **+0,7 74%**
FERT. ÍNDICE **+1,6**
CONC.NOVILLAS(HCR) **+3,3**
CONC. ADULTAS (CCR) **+2,1**

Estatura **+1,88**
Fortaleza **+0,92**
Profundidad corporal **+0,76**
Angulosidad **+0,60**
Ángulo de la grupa **-0,62**
Anchura de la grupa **+1,74**
Patás vista lateral **+0,46**
Patás vista posterior **+1,40**
Ángulo podal **+1,59**
Patás y pies **+1,27**
Inserción anterior **+3,80**
Altura ubre posterior **+3,10**
Anchura ubre posterior **+2,30**
Ligamento suspensor **+1,35**
Profundidad de la ubre **+3,31**
Col. Pez. delanteros **+0,28**
Col. Pez. posteriores **+0,29**
Longitud pezones **+0,44**

KINGS-RANSOM DYNASTY-ET



PARFECT x LEGACY x HELIX 840M03224437469
799H000045 10/12/2020



GTPI
+3037

GTPI +3037

CONFORMACIÓN PTAT +2,75

BB A2A2

MORFOLOGIA (PTAT) **+2,75**
SISTEMA MAMARIO (UDC) **+2,28**
PATAS Y PIES (FLC) **+1,06**

R. PRODUCCIÓN NM\$ +845

LECHE **+861 82%R**
GRASA **+107 +0,28%**
PROTEINA **+48 +0,08**
CHESSE MERIT \$ **+861**
EFICIENCIA ALI. (FE)

SALUD Y FERTILIDAD SCE 2,1%

CÉL. SOMÁTICAS (SCS) **+2,82 79%**
VIDA PRODUCTIVA (PL) **+4,2 78%**
FERT. HIJAS (DPR) **+0,1 78%**
FERT. ÍNDICE **+1,4**
CONC.NOVILLAS(HCR) **+3,0**
CONC. ADULTAS (CCR) **+1,9**

Estatura **+1,77**
Fortaleza **+1,29**
Profundidad corporal **+1,23**
Angulosidad **+1,25**
Ángulo de la grupa **-0,23**
Anchura de la grupa **+2,35**
Patás vista lateral **+0,47**
Patás vista posterior **+1,93**
Ángulo podal **+1,26**
Patás y pies **+1,21**
Inserción anterior **+3,11**
Altura ubre posterior **+2,66**
Anchura ubre posterior **+2,91**
Ligamento suspensor **+1,57**
Profundidad de la ubre **+2,26**
Col. Pez. delanteros **+1,41**
Col. Pez. posteriores **+1,29**
Longitud pezones **-0,40**

Bisabuela: Kings-Ransom Kb Delicate-ET EX93

BLONDIN DRAX



ALLIGATOR x DELTA-LAMBDA x ABBOTT CANM0121105878
799H000100 25/04/2022



Madre de Drax y de Direct: Wisselview Lamda Delight VG89

GTPI +2546

CONFORMACIÓN PTAT +2,76

BE **A1A2**

MORFOLOGIA (PTAT) +2,76
SISTEMA MAMARIO (UDC) +2,24
PATAS Y PIES (FLC) +1,03

R. PRODUCCIÓN NM\$ +356

LECHE +1132 82%R
GRASA +30 -0,05%
PROTEINA +35 +0,00%
CHESSE MERIT \$ +359
EFICIENCIA ALI. (FE)

SALUD Y FERTILIDAD SCE 2,5%

CÉL. SOMÁTICAS (SCS) +2,89 78%
VIDA PRODUCTIVA (PL) +1,5 77%
FERT. HIJAS (DPR) -1,0 77%
FERT. ÍNDICE +0,3
CONC. NOVILLAS (HCR) +3,4
CONC. ADULTAS (CCR) +0,1

Estatura +2,83
Fortaleza +1,39
Profundidad corporal +1,96
Angulosidad +2,21
Ángulo de la grupa -0,32
Anchura de la grupa +2,16
Patas vista lateral +1,09
Patas vista posterior +1,44
Ángulo podal +1,86
Patas y pies +1,59
Inserción anterior +2,79
Altura ubre posterior +3,41
Anchura ubre posterior +3,15
Ligamento suspensor +2,19
Profundidad de la ubre +2,23
Col. Pez. delanteros +0,33
Col. Pez. posteriores +0,68
Longitud pezones +0,09

MYSTIQUE AVENGER



ROZUME x DELTA-LAMBDA x EXTREME CANM0120213097
799H000027 22/11/2019



Hija: Olortine Avenger Design VG88

GTPI +2472

CONFORMACIÓN PTAT +2,15

AB **A1A2**

MORFOLOGIA (PTAT) +2,15
SISTEMA MAMARIO (UDC) +2,88
PATAS Y PIES (FLC) +0,34

HIJAS 310 REBAÑOS 190

R. PRODUCCIÓN NM\$ +351

LECHE +719 90%R
GRASA +49 +0,08%
PROTEINA +19 -0,01%
CHESSE MERIT \$ +354
EFICIENCIA ALI. (FE)

SALUD Y FERTILIDAD SCE 2,3%

CÉL. SOMÁTICAS (SCS) +2,77 90%
VIDA PRODUCTIVA (PL) +2,5 81%
FERT. HIJAS (DPR) -2,6 80%
FERT. ÍNDICE -2,1
CONC. NOVILLAS (HCR) +0,4
CONC. ADULTAS (CCR) -2,5

Estatura +1,53
Fortaleza +0,79
Profundidad corporal +0,63
Angulosidad +0,45
Ángulo de la grupa +1,11
Anchura de la grupa +0,89
Patas vista lateral -0,40
Patas vista posterior +0,66
Ángulo podal +1,38
Patas y pies +0,59
Inserción anterior +4,02
Altura ubre posterior +3,77
Anchura ubre posterior +2,95
Ligamento suspensor +0,95
Profundidad de la ubre +3,39
Col. Pez. delanteros +1,18
Col. Pez. posteriores +0,85
Longitud pezones -2,13

HYDEN LIMITED-POLLED



MIRAND x RAMBO x CAPITAL GAIN CANM0013240050
799H000024 HHP 20/07/2019



+16 CDN
#1 a TIPO
Toros probados
en Canadá

Hijas de Limited en Ferme Clovis

GTPI +2251

CONFORMACIÓN PTAT +2,87

AB **A2A2**

MORFOLOGIA (PTAT) +2,87
SISTEMA MAMARIO (UDC) +2,03
PATAS Y PIES (FLC) +1,19

HIJAS 383 REBAÑOS 213

R. PRODUCCIÓN NM\$ +45

LECHE +604 92%R
GRASA +11 -0,05%
PROTEINA +9 -0,04%
CHESSE MERIT \$ +43
EFICIENCIA ALI. (FE)

SALUD Y FERTILIDAD SCE 3,4%

CÉL. SOMÁTICAS (SCS) +2,85 91%
VIDA PRODUCTIVA (PL) +0,3 85%
FERT. HIJAS (DPR) -0,9 86%
FERT. ÍNDICE -0,8
CONC. NOVILLAS (HCR) +0,8
CONC. ADULTAS (CCR) -1,4

Estatura +2,75
Fortaleza +1,21
Profundidad corporal +1,99
Angulosidad +2,66
Ángulo de la grupa +0,72
Anchura de la grupa +3,06
Patas vista lateral +0,93
Patas vista posterior +1,72
Ángulo podal +1,80
Patas y pies +1,69
Inserción anterior +2,46
Altura ubre posterior +3,45
Anchura ubre posterior +3,22
Ligamento suspensor +2,04
Profundidad de la ubre +1,37
Col. Pez. delanteros +1,94
Col. Pez. posteriores +2,19
Longitud pezones +1,00

HAMMING SALUTE



AVENGER x CHIEF x DOORMAN CANM0014344784
799H000086 10/01/2022



Madre: Hamming Chief Shade VG89

GTPI +2506

CONFORMACIÓN PTAT +3,15

AB **A2A2**

MORFOLOGIA (PTAT) +3,15
SISTEMA MAMARIO (UDC) +3,07
PATAS Y PIES (FLC) +0,65

R. PRODUCCIÓN NM\$ +272

LECHE +481 81%R
GRASA +49 +0,12%
PROTEÍNA +25 +0,04%
CHESSE MERIT \$ +282
EFICIENCIA ALI. (FE)

SALUD Y FERTILIDAD SCE 2,8%

CÉL. SOMÁTICAS (SCS) +2,77 78%
VIDA PRODUCTIVA (PL) +1,0 75%
FERT. HIJAS (DPR) -2,4 75%
FERT. ÍNDICE -2,3
CONC. NOVILLAS (HCR) -0,9
CONC. ADULTAS (CCR) -2,9

Estatura +2,65
Fortaleza +1,49
Profundidad corporal +1,63
Angulosidad +1,66
Ángulo de la grupa +0,96
Anchura de la grupa +2,22
Patás vista lateral +0,32
Patás vista posterior +0,79
Ángulo podal +1,66
Patás y pies +1,24
Inserción anterior +4,06
Altura ubre posterior +4,22
Anchura ubre posterior +3,89
Ligamento suspensor +1,93
Profundidad de la ubre +3,14
Col. Pez. delanteros +1,31
Col. Pez. posteriores +1,64
Longitud pezones -1,10

DUCKETT HAVEADREAM^{ET}



ENERGY x DOC x JEDI 840M3250268042
799H000095 22/07/2022



Madre: SSI Doc Have Not 8784-ET EX96

GTPI +2550

CONFORMACIÓN PTAT +3,38

BE **A1A2**

MORFOLOGIA (PTAT) +3,38
SISTEMA MAMARIO (UDC) +2,81
PATAS Y PIES (FLC) +1,28

R. PRODUCCIÓN NM\$ +352

LECHE +581 80%R
GRASA +30 +0,03%
PROTEÍNA +25 +0,03%
CHESSE MERIT \$ +356
EFICIENCIA ALI. (FE)

SALUD Y FERTILIDAD SCE 2,8%

CÉL. SOMÁTICAS (SCS) +2,98 76%
VIDA PRODUCTIVA (PL) +2,5 75%
FERT. HIJAS (DPR) -0,9 74%
FERT. ÍNDICE -0,5
CONC. NOVILLAS (HCR) +0,3
CONC. ADULTAS (CCR) -0,3

Estatura +2,39
Fortaleza +1,56
Profundidad corporal +1,69
Angulosidad +1,89
Ángulo de la grupa +0,15
Anchura de la grupa +1,78
Patás vista lateral -0,33
Patás vista posterior +1,78
Ángulo podal +2,31
Patás y pies +1,62
Inserción anterior +3,68
Altura ubre posterior +3,48
Anchura ubre posterior +3,77
Ligamento suspensor +1,94
Profundidad de la ubre +2,77
Col. Pez. delanteros +2,36
Col. Pez. posteriores +2,24
Longitud pezones -0,94

SYNERGY DPR DEALER^{ET}



DYNASTY x DOC x CALLEN 840M03255667755
799H000116 23/01/2023



GTPI +2872

CONFORMACIÓN PTAT +3,51

AB **A2A2**

MORFOLOGIA (PTAT) +3,51
SISTEMA MAMARIO (UDC) +3,01
PATAS Y PIES (FLC) +2,11

R. PRODUCCIÓN NM\$ +588

LECHE +660 80%R
GRASA +67 +0,16%
PROTEÍNA +38 +0,07%
CHESSE MERIT \$ +599
EFICIENCIA ALI. (FE)

SALUD Y FERTILIDAD SCE 2,6%

CÉL. SOMÁTICAS (SCS) +2,96 76%
VIDA PRODUCTIVA (PL) +3,0 75%
FERT. HIJAS (DPR) +1,0 74%
FERT. ÍNDICE +1,2
CONC. NOVILLAS (HCR) +2,8
CONC. ADULTAS (CCR) +1,1

Estatura +3,05
Fortaleza +1,61
Profundidad corporal +1,78
Angulosidad +2,25
Ángulo de la grupa -0,39
Anchura de la grupa +2,89
Patás vista lateral +0,52
Patás vista posterior +2,90
Ángulo podal +2,56
Patás y pies +2,52
Inserción anterior +3,80
Altura ubre posterior +4,18
Anchura ubre posterior +3,85
Ligamento suspensor +2,12
Profundidad de la ubre +3,17
Col. Pez. delanteros +1,63
Col. Pez. posteriores +1,70
Longitud pezones +0,10

OAKFIELD MAGIC-ET



HONOUR x DOC x DELTA
799H00088

840M3245851347
03/02/2022

Abuela: Ocd Delta Missy EX93



TIPO
+3,88

UBRE
+2,79

PATAS
+2,19

GTPI +2697

CONFORMACIÓN PTAT +3,88

AB A1A2

MORFOLOGIA / TIPO (PTAT) +3,88
SISTEMA MAMARIO / UBRE (UDC) +2,79
PATAS Y PIES (FLC) +2,19

RESUMEN DE PRODUCCIÓN NM\$ +379

LECHE	+522	81%R	CHESSE MERIT \$	+387
GRASA	+58	+0,15%	EFICIENCIA ALI. (FE)	
PROTEINA	+23	+0,02%		

RESUMEN DE SALUD Y FERTILIDAD SCE 3,1%

CÉL. SOMÁTICAS (SCS)	+2,80	77%	FERT. ÍNDICE	-0,3
VIDA PRODUCTIVA (PL)	+2,1	76%	CONC.NOVILLAS(HCR)	+0,7
FERTILIDAD HIJAS (DPR)	+0,0	75%	CONC. ADULTAS (CCR)	-0,7

Estatura	+4,06
Fortaleza	+2,36
Profundidad corporal	+2,87
Angulosidad	+2,74
Ángulo de la grupa	-0,74
Anchura de la grupa	+3,38
Patas vista lateral	+0,60
Patas vista posterior	+2,75
Ángulo podal	+3,23
Patas y pies	+2,90
Inserción anterior	+4,01
Altura ubre posterior	+4,22
Anchura ubre posterior	+3,65
Ligamento suspensor	+2,27
Profundidad de la ubre	+3,24
Col. Pez. delanteros	+1,27
Col. Pez. posteriores	+1,52
Longitud pezones	+0,22

AOT HONOUR-ET



AVALANCHE*RC x DELTA x DAY
799H00029

840M3210341507
03/02/2020

Madre de Honour, y Abuela de Hobby y Heartland:
Cookiecutter Delta Habitan-ET EX90



TIPO
+3,93

UBRE
+3,07

PATAS
+1,74

Hermana competa de Honour:
Aot Avalanche Hangover-ET

GTPI +2480

CONFORMACIÓN PTAT +3,93

AE A1A1

MORFOLOGIA / TIPO (PTAT) +3,93
SISTEMA MAMARIO / UBRE (UDC) +3,07
PATAS Y PIES (FLC) +1,74

RESUMEN DE PRODUCCIÓN NM\$ +199

LECHE	+397	93%R	CHESSE MERIT \$	+205
GRASA	+42	+0,10%	EFICIENCIA ALI. (FE)	
PROTEINA	+15	+0,01%		

RESUMEN DE SALUD Y FERTILIDAD SCE 3,9%

CÉL. SOMÁTICAS (SCS)	+2,78	89%	FERT. ÍNDICE	-1,9
VIDA PRODUCTIVA (PL)	+0,3	83%	CONC.NOVILLAS(HCR)	+0,9
FERTILIDAD HIJAS (DPR)	-1,7	81%	CONC. ADULTAS (CCR)	-2,5

Estatura	+3,04
Fortaleza	+1,88
Profundidad corporal	+2,50
Angulosidad	+2,80
Ángulo de la grupa	-1,41
Anchura de la grupa	+2,79
Patas vista lateral	+0,77
Patas vista posterior	+2,10
Ángulo podal	+2,48
Patas y pies	+2,29
Inserción anterior	+4,09
Altura ubre posterior	+4,43
Anchura ubre posterior	+3,89
Ligamento suspensor	+2,56
Profundidad de la ubre	+2,94
Col. Pez. delanteros	+1,53
Col. Pez. posteriores	+1,61
Longitud pezones	-0,97

TORO	GTPI	KCN	BCN	LECHE	NM\$	GR.	PROT.	P.L	DPR	TIPO	UBRE	PATAS	SCS	SCE
ZEUS	3175	AB	A1A2	1685	1100	134	72	4,3	-3,5	2,60	2,05	0,97	2,75	2,8
MASINO	3148	BB	A2A2	1757	1067	114	70	5,3	-0,3	1,88	1,49	0,49	2,86	2,3
ZANE	3129	AB	A2A2	1308	1095	99	72	5,5	-0,3	1,98	1,51	0,42	2,81	1,8
ZAPPER	3127	AB	A1A1	1258	1008	123	66	3,3	-0,9	2,29	1,81	0,78	2,75	1,7
HOCHI	3125	AA	A2A2	2416	1207	111	79	5,6	-1,4	0,99	1,75	-0,17	2,70	1,8
BLACKOUT	3082	AB	A1A2	1969	971	81	69	5,6	-0,9	2,74	2,83	0,82	2,90	1,7
HOBBY	3079	AA	A1A2	1372	950	116	55	3,4	-0,1	2,18	1,99	1,04	2,96	1,6
HEROIC	3076	AB	A2A2	2249	936	98	86	3,3	-1,1	2,17	1,63	1,29	2,89	2,3
HAWK	3057	AA	A2A2	1615	936	90	69	4,2	-1,2	2,42	2,69	0,67	2,88	2,0
DYNASTY	3037	BB	A2A2	861	845	107	48	4,2	0,1	2,75	2,28	1,06	2,82	2,1
HEARTLAND	2984	BB	A2A2	1322	800	98	57	3,6	-1,1	2,93	2,26	0,91	2,89	2,5
EXUM	2961	AA	A2A2	1514	688	93	54	0,7	-1,4	3,31	3,08	1,05	2,91	2,5
ROCKET	2927	BB	A2A2	1446	717	82	54	3,4	-1,6	2,99	2,59	1,97	2,92	1,9
BLASKA	2916	AB	A2A2	2266	745	81	58	2,6	-1,3	3,00	2,37	1,91	2,95	2,4
RAE-BAN-RED	2887	AB	A1A2	1786	860	79	62	4,6	0,0	1,89	1,09	0,48	2,82	1,4
DEALER	2872	AB	A2A2	660	588	67	38	3,0	1,0	3,51	3,01	2,11	2,96	2,6
MAIN STAGE	2869	AB	A1A2	2653	962	73	83	3,9	-2,2	1,09	1,46	-1,30	2,92	1,6
HOLDEN	2831	AB	A1A2	1915	709	65	63	3,2	-3,3	2,94	2,59	0,71	2,88	1,9
REDHOT-RED	2822	AB	A2A2	932	794	63	33	5,7	0,8	1,72	1,63	1,16	2,60	2,2
NETWORK-RED	2765	AB	A2A2	1514	750	76	45	4,6	-0,6	1,88	1,35	0,47	2,89	2,2
DRAGON	2750	BB	A2A2	993	594	49	31	4,9	0,7	2,71	2,50	0,98	2,79	2,4
HEATWAVE	2710	BE	A1A2	883	643	55	29	4,7	0,8	2,42	1,79	0,84	2,70	2,0
MAGIC	2697	AB	A1A2	522	379	58	23	2,1	0,0	3,88	2,79	2,19	2,80	3,1
DESTINATION	2680	AE	A1A2	1792	485	79	49	-1,0	-3,0	2,46	1,61	1,60	2,92	2,1
JAX	2642	AB	A2A2	1	460	40	26	2,6	-1,9	3,60	3,08	1,68	2,77	1,8
HAXL	2553	BB	A2A2	1089	278	31	41	1,6	-3,1	3,79	2,67	1,55	2,98	3,0
HAVEADREAM	2550	BE	A1A2	581	352	30	25	2,5	-0,9	3,38	2,81	1,28	2,98	2,8
DRAX	2546	BE	A1A2	1132	356	30	35	1,5	-1,0	2,76	2,24	1,03	2,89	2,5
SALUTE	2506	AB	A2A2	481	272	49	25	1,0	-2,4	3,15	3,07	0,65	2,77	2,8
HAMMER	2501	BE	A1A2	1119	156	13	44	1,1	-2,8	4,03	2,79	1,53	2,82	3,1
DETECTIVE	2495	AA	A2A2	1293	222	38	37	-1,1	-2,7	3,46	2,51	1,62	2,93	3,0
DIRECT	2489	AE	A1A2	1537	316	39	37	0,3	-1,8	2,87	1,94	0,80	3,02	2,0
HONOUR	2480	AE	A1A1	397	199	42	15	0,3	-1,7	3,93	3,07	1,74	2,78	3,9
AVENGER	2472	AB	A1A2	719	351	49	19	2,5	-2,6	2,15	2,88	0,34	2,77	2,3
ALPHA	2298	AE	A1A1	537	22	26	12	-0,8	-1,6	2,87	2,26	1,58	2,95	3,5
CHIEF	2281	AA	A2A2	916	24	8	24	0,8	-0,6	2,00	2,14	0,23	2,69	3,3
ENERGY	2257	AE	A1A2	190	-16	24	3	-0,3	-3,4	3,91	3,18	1,64	3,02	3,3
LIMITED	2251	AB	A2A2	604	45	11	9	0,3	-0,9	2,87	2,03	1,19	2,85	3,4

TORO	GTPI
ZEUS	+3175
MASINO	+3148
ZANE	+3129
ZAPPER	+3127
HOCHI	+3125
BLACKOUT	+3082

TORO	DPR
DEALER	+1,0
REDHOT-RED	+0,8
HEATWAVE	+0,8
DRAGON	+0,7
DYNASTY	+0,1
RAE-BAN-RED	+0,0

TORO	N.MERIT
HOCHI	+1207
ZEUS	+1100
ZANE	+1095
MASINO	+1067
ZAPPER	+1008
BLACKOUT	+971

TORO	LECHE
MAIN STAGE	+2653
HOCHI	+2416
BLASKA	+2266
HEROIC	+2249
BLACKOUT	+1969
HOLDEN	+1915

TORO	PL
REDHOT-RED	+5,7
HOCHI	+5,6
BLACKOUT	+5,6
ZANE	+5,5
MASINO	+5,3
DRAGON	+4,9

TORO	TIPO
HAMMER	+4,03
HONOUR	+3,93
ENERGY	+3,91
MAGIC	+3,88
HAXL	+3,79
DEALER	+3,51

TORO	UBRE
ENERGY	+3,18
JAX	+3,08
EXUM	+3,08
HONOUR	+3,07
SALUTE	+3,07
DEALER	+3,01

TORO	PATAS
MAGIC	+2,19
DEALER	+2,11
ROCKET	+1,97
BLASKA	+1,91
HONOUR	+1,74
JAX	+1,73

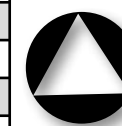

triangle holstein

info@triangleholstein.com
www.triangleholstein.com
Sant Andreu, 81 - 08551 Tona (Barcelona)
Quim Serrabassa: 609 869 079
Roger Serrabassa: 619 712 805